

# 1. MACHINE FRAME & MISCELLANEOUS COVER COMPONENTS

## 頭部・外装関係

CONTENTS  
目次

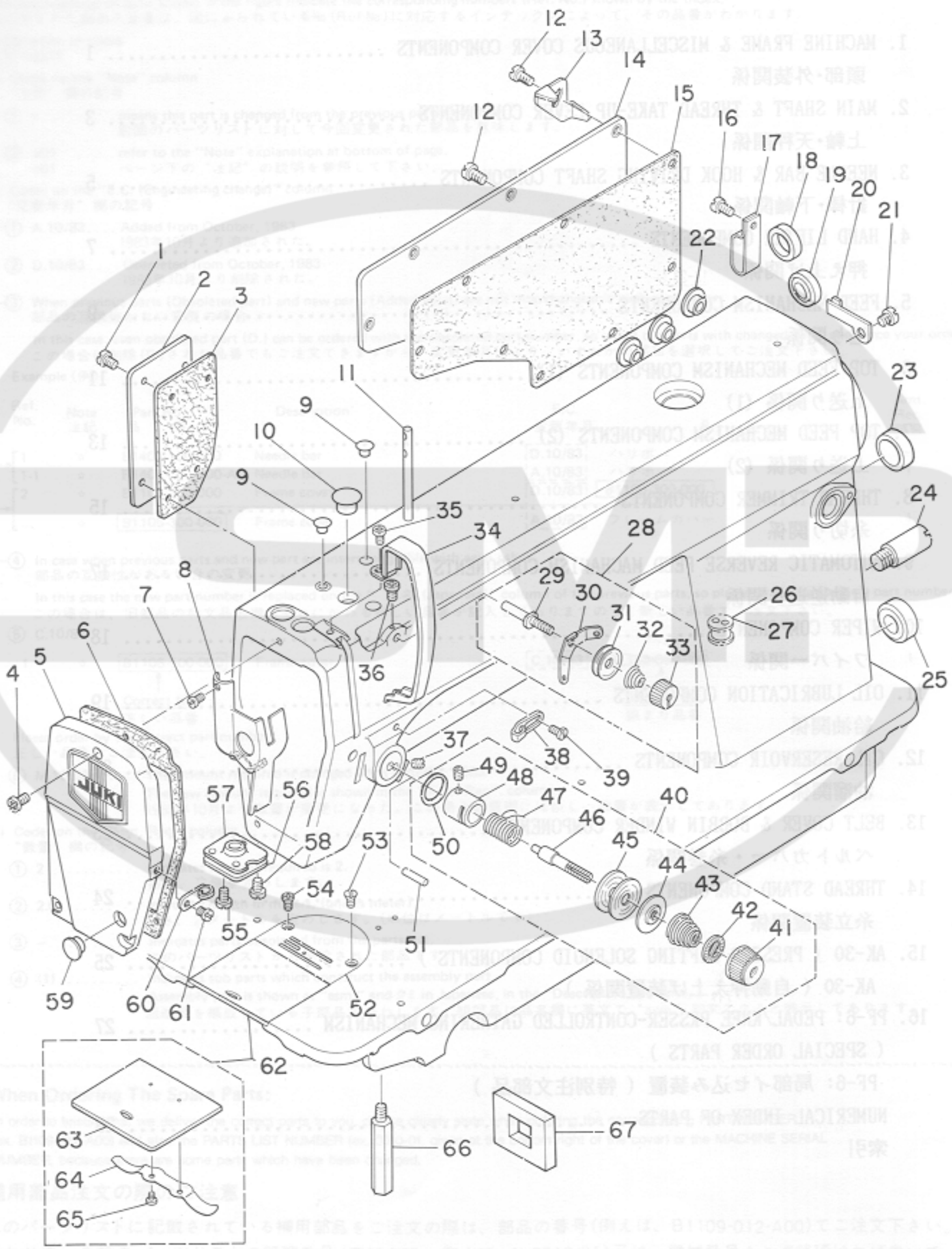

REF. NO.	NOTE	PART NO.	DESCRIPTION	ヒソメイ	AMT.	S AMT.
1		SS-4120915-SP	SCREW 12/64-28 L=9	ナメネジ 3/16-28 L=9	4	
2		112-00508	SIDE COVER	ソクメンカハ	1	
3		112-00607	GASKET	ソクメンカハ ハツキン	1	
4		SS-4121015-SP	SCREW 3/16-28 L=10	ナメネジ 3/16-28 L=10	3	0.1
5		112-00151	FACE PLATE ASM.	メンイタ クミ	1	
6		112-00201	GASKET	メンイタ ハツキン	1	
7		SS-6080410-SP	SCREW 1/8-44 L=4	ヒラネジ 1/8-44 L=4	1	
8		110-00858	ARM OIL SHIELD ASM.	メンブユホウハシ クミ	1	
9		TA-0850604-R0	RUBBER PLUG	トメセン	2	
10		TA-1250705-R0	RUBBER PLUG	トメセン	1	
11		B1114-012-000	THREAD GUIDE PIN	イトアンナイ	1	
12		SS-4120915-SP	SCREW 12/64-28 L=9	ナメネジ 3/16-28 L=9	8	
13		111-02605	CORD HOLDER	コートトメカナク	1	
14		110-00510	SIDE PLATE	マトイタ	1	
15		110-00619	GASKET	マトイタ ハツキン	1	
16		SS-4120915-SP	SCREW 12/64-28 L=9	ナメネジ 3/16-28 L=9	1	
17		D2112-555-B00	CORD HOLDER, LARGE	コートトメカナク A	1	
18		TA-1470702-R0	RUBBER PLUG	トメセン	1	
19		TA-2101002-R0	RUBBER PLUG	トメセン	1	
20		110-30301	CABLE HOLDER	コートトメカナク	1	
21		SS-4120615-SP	SCREW 3/16-28 L=6	ナメネジ 3/16-28 L=6	1	
22		TA-1470704-R0	RUBBER PLUG	トメセン	3	
23		TA-2000502-R0	RUBBER PLUG	トメセン	1	
24		112-13105	WALKING FOOT BACK STOPPER	ウエオクリ ハツク ストッパ	1	
25		TA-2101002-R0	RUBBER PLUG	トメセン	1	
26	#01	110-30202	RUBBER BUSHING	マクコートコム	1	
27	#02	111-00104	MAGNET CORD RUBBER	マクコートコム	1	
28		110-45051	THREAD TENSION ASM.	タイチイトチヨウシ クミ	1	
29		110-45002	FIRST TENSION POST	タイチ イトチヨウシホウ	(1)	
30		110-45200	THREAD TENSION GUIDE	タイチ イトチヨウシアンナイ	(1)	
31		B3214-047-000	BOBBIN WINDER TENSION DISC	イトチヨウシ ラ	(2)	
32		110-45101	THREAD TENSION SPRING	タイチ イトチヨウシハネ	(1)	
33		110-45309	THREAD TENSION NUT	タイチ イトチヨウシナツト	(1)	
34		110-00700	THREAD TAKE-UP LEVER COVER	デンヒンカハ	1	
35		SS-4120615-SP	SCREW 3/16-28 L=6	ナメネジ 3/16-28 L=6	1	
36		SS-4120615-SP	SCREW 3/16-28 L=6	ナメネジ 3/16-28 L=6	1	
37		SS-8150710-SP	SCREW 15/64-28 L=7	トメネジ 15/64-28 L=7	1	
38		110-18504	ARM THREAD GUIDE A	アームイトアンナイ A	1	
39		110-01500	SCREW	アーム イトアンナイ A トメネジ	1	
40		112-20258	THREAD TENSION ASM.	イトチヨウシ クミ	1	
41		110-18900	TENSION NUT	イトチヨウシナツト	(1)	
42		B3120-125-000	TENSION DISC STOPPER	イトチヨウシラ カイデントメ	(1)	
43		B3129-012-A00	TENSION SPRING	イトチヨウシハネ A	(1)	
44		B3132-552-000	TENSION DISC HOLDER	イトチヨウシ ラオサエ	(1)	
45		B3126-012-000	TENSION DISC	イトチヨウシラ	(2)	
46		B3115-552-000	TENSION POST	イトチヨウシ ホ	(1)	
47		B3128-012-000	TAKE-UP SPRING	イトトリハネ	(1)	
48		112-20209	TENSION POST SOCKET	イトチヨウシホウタイ	(1)	
49		SS-8090410-SP	SCREW 9/64-40 L= 3.5	トメネジ 9/64-40 L=3.5	(1)	
50		R0-1331701-00	RUBBER RING	0リング	(1)	
51		B3118-552-C00	TENSION RELEASE PIN C	イトユルメ ヒオン C	1	
52		B1109-450-80B	THROAT PLATE B	ハリイタ B	1	
53		SS-2110915-SP	SCREW 11/64-40 L=6.8	マルガラネジ 11/64-40 L=8.5	2	
54	#03	B1191-490-000	SCREW	ハリイタトメネジ	1	
55		SS-1120710-SP	SCREW	ガラネジ	2	
56		112-00409	GASKET	アコフ ハツキン	1	
57		112-00300	PRESSER BAR SUPPORT	アコフ アタリイタ	1	
58		112-00805	PRESSER BAR SUPPORT SCREW B	アコフアタリイタ トメネジ B	1	
59		TA-1250406-R0	RUBBER PLUG	トメセン D=12.5 L=4	1	
60		110-18603	ARM THREAD GUIDE B	アームイトアンナイ B	1	
61		SS-6110610-TP	SCREW 11/64-40 L=6	ヒラネジ 11/64-40 L=6	1	
62		110-01658	BED SLIDE ASM.	スハリイタ (クミ)	1	
63		B1110-012-000	SLIDE PLATE	スハリイタ	(1)	
64		110-01609	BRED SLIDE SPRING	スハリイタ ハネ	(1)	
65		SS-6060210-SP	SCREW 3/32-56 L= 1.9	ヒラネジ 3/32-56 L=1.9	(2)	
66		110-01104	BED SCREW STUD	ハツトシユウ	4	
67		110-30400	RUBBER PLATE	ハツト ユホウコム	1	

Note (注記) #01.....For DLU-5490-6, 6-W0  
#02.....For DLU-5490-6-0B, 6-WB  
#03.....Exchange part

DLU-5490-6, 6-W0用  
DLU-5490-6-0B, 6-WB用  
交換部品

2. MAIN SHAFT & THREAD TAKE-UP LEVER COMPONENTS

上軸・天秤関係

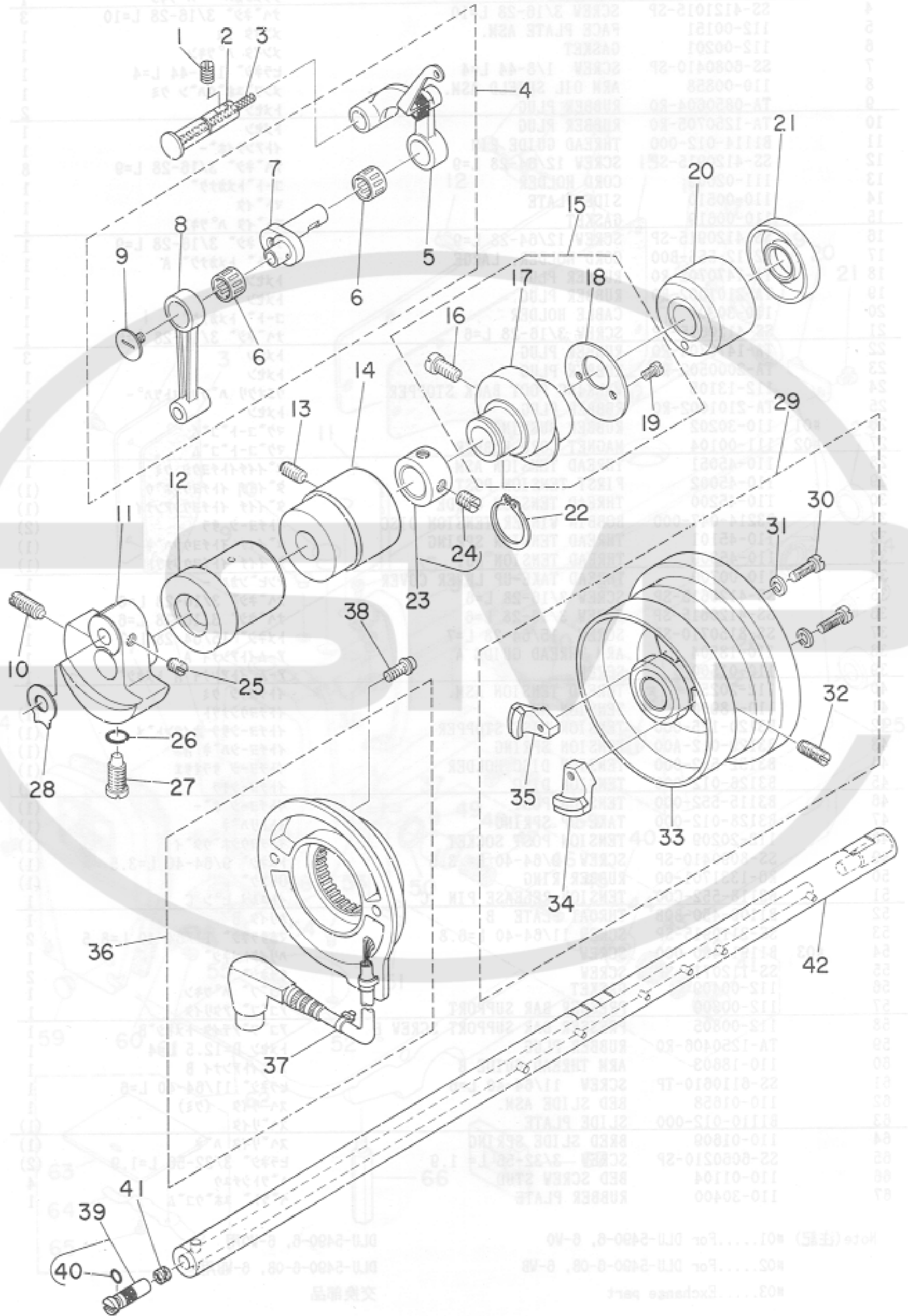



REF.NO.	NOTE	PART NO.	DESCRIPTION	ヒンメイ	AMT.
1		SS-8151150-SP	SCREW 15/64-28 L=10.5	トメネジ 15/64-28 L=10.5	1
2		110-17209	THREAD TAKE-UP CRANK SHAFT	デンヒンサシク	1
3		CQ-3500000-F0	OIL FELT	ユシ	0.1
4		110-39070	THREAD TAKE-UP LEVER ASM.	リンクデンヒン クミ	1
5		110-39062	THREAD TAKE-UP LEVER ASM.	リンクデンヒン クミ	(1)
6	#01	B1905-541-B00	NEEDLE BEARING, B	デンヒン ニートルヘアリンク	(2)
7		110-05204	NEEDLE BAR CRANK	ハリホウクランク	(1)
8		B1408-552-000	NEEDLE BAR CRANK ROD	ハリホウクランクロッド	(1)
9		B1903-552-000	END SCREW LEFT	ヒタリネジ	(1)
10		SS-8681650-TP	SCREW 9/32-28 L=16	トメネジ 9/32-28 L=16	1
11		112-02108	COUNTERWEIGHT	ツリアオモリ	1
12		112-02207	MAIN SHAFT BUSHING, FRONT	ウワシクマエメタル	1
13		SS-8150912-TH	SCREW	トメネジ	1
14		112-02306	BUSHING, INTERMEDIATE	ウワシクナカメタル	1
15		110-08059	FEED DRIVE ECCENTRIC CAM ASM.	オクリハンジンカム クミ	1
16		SS-6661110-SP	SCREW 1/4-40 L=11	ヒラネジ 1/4-40 L=11	(2)
17		110-08000	FEED DRIVE ECCENTRIC CAM	オクリハンジンカム	(1)
18		110-08109	THRUST COLLAR	オクリハンジンカム スラストウケ	(1)
19		SS-6090670-TP	SCREW 9/64-40 L=6	ヒラネジ 9/64-40 L=6	(2)
20		110-02409	MAIN SHAFT BUSHING, REAR	ウワシクウシロメタル	1
21		110-02508	OIL SEAL	メタル オイルシール	1
22		RC-1850001-KP	SNAP RING 18.5	Cガタトメリ 18.5	1
23		CS-147121A-SH	THRUST COLLAR ASM. D=14.72 W=12	スラストウケ D=14.72 W=12 クミ	1
24		SS-8660610-TP	SCREW 1/4-40 L=6	トメネジ 1/4-40 L=6	(2)
25		SS-8660610-TP	SCREW 1/4-40 L=6	トメネジ 1/4-40 L=6	2
26		RO-0442401-00	RUBBER RING	Oリング	1
27		SS-7681650-TP	SCREW 9/32-28 L=16	マルヒラネジ 9/32-28 L=16	1
28		B1212-552-A00	COUNTERWEIGHT PROTECTING PLATE	ツリアイオモリ ホコイタ	1
29		112-25257	HAND WHEEL ASM.	ハズミクマ クミ	1
30		SS-6111210-SP	SCREW 11/64-40 L=12	ヒラネジ 11/64-40 L=12	(2)
31		WP-0450801-SD	WASHER 4.5X10.0X0.8	ヒラサガネ 4.5X10X0.8	(2)
32		SS-8151550-SP	SCREW 15/64-28 L=15	トメネジ 15/64-28 L=15	(2)
33		110-32158	HAND WHEEL ASM.	ハズミクマ クミ	(1)
34		M4007-110-OAA	MAGNET BASE ASM. A	マグネット トリツケタ イ A クミ	(1)
35		M4007-121-OAC	MAGNET BASE ASM. C	マグネット トリツケタ イ C クミ	(1)
36		110-32265	DYNAMO STATOR	ハツデンキ ステータ クミ	1
37		HX-0004300-00	CLIP	ケツソクハント	(1)
38		SL-4051001-MZ	SCREW	ナネネジ セムス	2
39		B1213-552-OA0-A	OIL AMOUNT ADJUSTING PIN ASM.	クランク コリヨチヨセツピソ クミ	1
40		RC-0291801-00	RUBBER RING	Oリング	(1)
41		110-02904	ROLLER FELT	メンブユリヨウ チヨウセツフエルト	1
42		112-02009	MAIN SHAFT	ウワシク	1

Note(注記) #01.....Selecting part

選択部品

Note(注記) #01..... For DLU-5490-6, 6-08

DLU-5490-6, 6-08用

#02..... For DLU-5490-6-W0, 6-08

DLU-5490-6-W0 6-08用

#03..... For JE

JE用

#04..... For export

輸出用

#05..... For domestic use

国内用

1A

3E

3F

3G

3H

3I

3J

3K

3L

3M

3N

3O



### 3. NEEDLE BAR & HOOK DRIVING SHAFT COMPONENTS

針棒・下軸関係

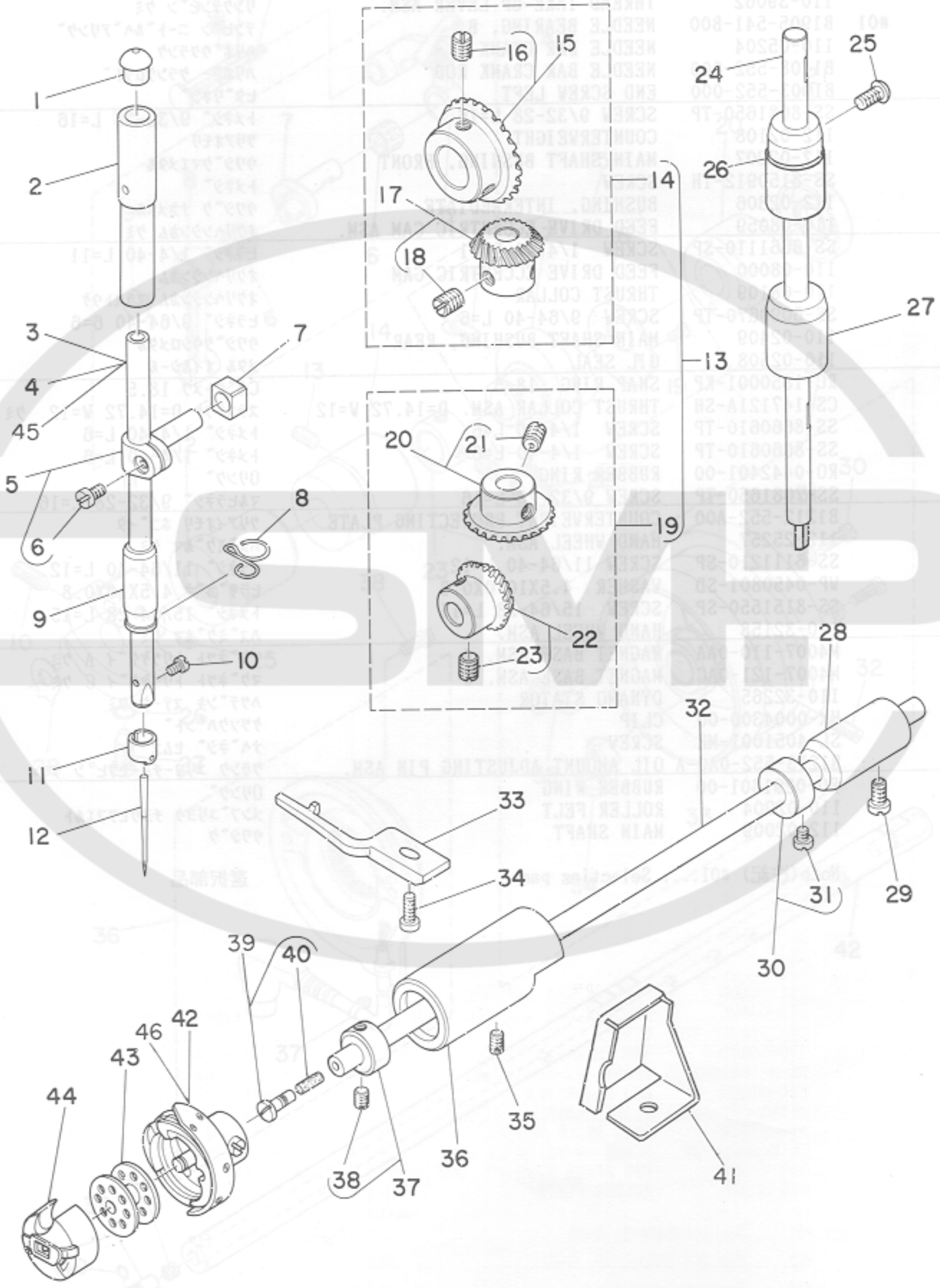

REF. NO.	NOTE	PART NO.	DESCRIPTION	ヒ	ソ	メ	イ	AMT.
1		B1405-012-000	CAP				キャップ	1
2		B1402-552-000-A	NEEDLE BAR BUSHING, UPPER				ハリホ- ウワメタル	1
3	#01	110-35003	NEEDLE BAR				ハリホウ	1
4	#02	112-26107	NEEDLE BAR				ハリホウ	0
5		B1411-552-0A0	NEEDLE BAR CONNECTION ASM.				ハリホ- タキ クミ	1
6		SS-6090670-TP	SCREW 9/64-40 L=6				ヒラネジ 9/64-40 6=6	(1)
7		B1414-555-000	SLIDE BLOCK				ハリホ- タキ アンナイコウ	1
8		110-18801	NEEDLE BAR THREAD GUIDE				ハリホウイトアンナイ	1
9		110-05105	NEEDLE BAR BUSHING, LOWER				ハリホウシタメタル	1
10		SS-7080510-TP	SCREW 1/8-44 L=4.5				マルヒラネジ 1/8-44 L=4.5	1
11		112-26008	NEEDLE BAR THREAD GUIDE				ハリホウイトカケ	1
12		MDB-100B1100	NEEDLE DBX1 #11				ハリ DBX1 #11	1
13		B1306-155-0C0	GEAR & PINION ASM.				カサハク'ルマ ショ-ケ' クミ	1
14		B1306-155-0B0	GEAR & PINION ASM., UPPER				ウワカサハク'ルマ クミ	(1)
15		B1305-012-0A0	GEAR ASM.				ウワカサハク'ルマ タ'イ クミ	(1)
16		SS-8660810-TP	SCREW 1/4-40 L=8				トメネジ 1/4-40 L=8	(2)
17		B1306-155-0A0	PINION ASM.				ウワカサハク'ルマ ショ- クミ	(1)
18		SS-8660810-TP	SCREW 1/4-40 L=8				トメネジ 1/4-40 L=8	(2)
19		B1307-155-0B0	GEAR & PINION ASM., LOWER				シタカサハク'ルマ クミ	(1)
20		B1307-155-0A0	GEAR ASM. LARGE				シタカサハク'ルマ タ'イ クミ	(1)
21		SS-8660810-TP	SCREW 1/4-40 L=8				トメネジ 1/4-40 L=8	(2)
22		B1308-155-0A0	PINION ASM.				カサハク'ルマ ショ- クミ	(1)
23		SS-8660810-TP	SCREW 1/4-40 L=8				トメネジ 1/4-40 L=8	(2)
24		110-04009	UPRIGHT SHAFT				タテシク	1
25		SS-4120915-SP	SCREW 12/64-28 L=9				ナ'ネジ 3/16-28 L=9	1
26		112-03106	BUSHING, UPPER				タテシク ウイメタル	1
27		110-04207	UPRIGHT SHAFT BUSHING, LOWER				タテシクシタメタル	1
28		110-15203	BUSHING, REAR				シタシクウシロメタル	1
29		SS-4120915-SP	SCREW 12/64-28 L=9				ナ'ネジ 3/16-28 L=9	1
30		CS-079101A-SH	THRUST COLLAR ASM. D=7.94 W=10				スラストウケ D=7.94 W=10 クミ	1
31		SS-6110420-TP	SCREW 11/64-40 L=4.8				ヒラネジ 11/64-40 L=4.8	(2)
32		110-15005	HOOK DRIVING SHAFT				シタシク	1
33		110-38809	BOBBIN CASE HOLDER				ナカカ'マオサエ	1
34		SS-6111010-SP	SCREW 11/64-40 L= 9.5				ヒラネジ 11/64-40 L=9.5	1
35		SS-8150432-TH	SCREW				トメネジ	1
36		110-15104	BUSHING ASM., FRONT				シタシクマイメタル	1
37		CS-079073A-SH	THRUST COLLAR				スラストウケ クミ	1
38		SS-8110410-TP	SCREW 11/64-40 L= 3.5				トメネジ 11/64-40 L=3.5	(2)
39		B1808-552-0A0	OIL SEAL SCREW ASM.				シタシク マイトメネジ' クミ	1
40		B1810-552-000	OIL WICK				シタシク マイトメネジ' ユシン	(1)
41		110-38908	OIL SHIELD				シモシクマイユホウハ'ン	1
42	#04	111-41355	LUBRICATING BOBBIN ASM. (LOWER)				キユウユカ'マ クミ C	1
43		B9117-012-000	BOBBIN				ホ'ビ'ン	1
44		110-38759	BOBBIN CASE ASM.				ホ'ビ'ン ケ-ス (ハ'ネイリ)	1
45	#03	112-40108	NEEDLE BAR				ハリホウ B	1
46	#05	110-38650	LUBRICATING BOBBIN ASM.				キユウユカ'マ クミ	1

Note(注記) #01.....For DLU-5490-6, 6-0B

DLU-5490-6, 6-0B用

#02.....For DLU-5490-6-W0, 6-WB

DLU-5490-6-W0, 6-WB用

#03.....For JE

JE用

#04.....For export

輸出用

#05.....For domestic use

国内用

4. HAND LIFTER COMPONENTS

押え上げ関係

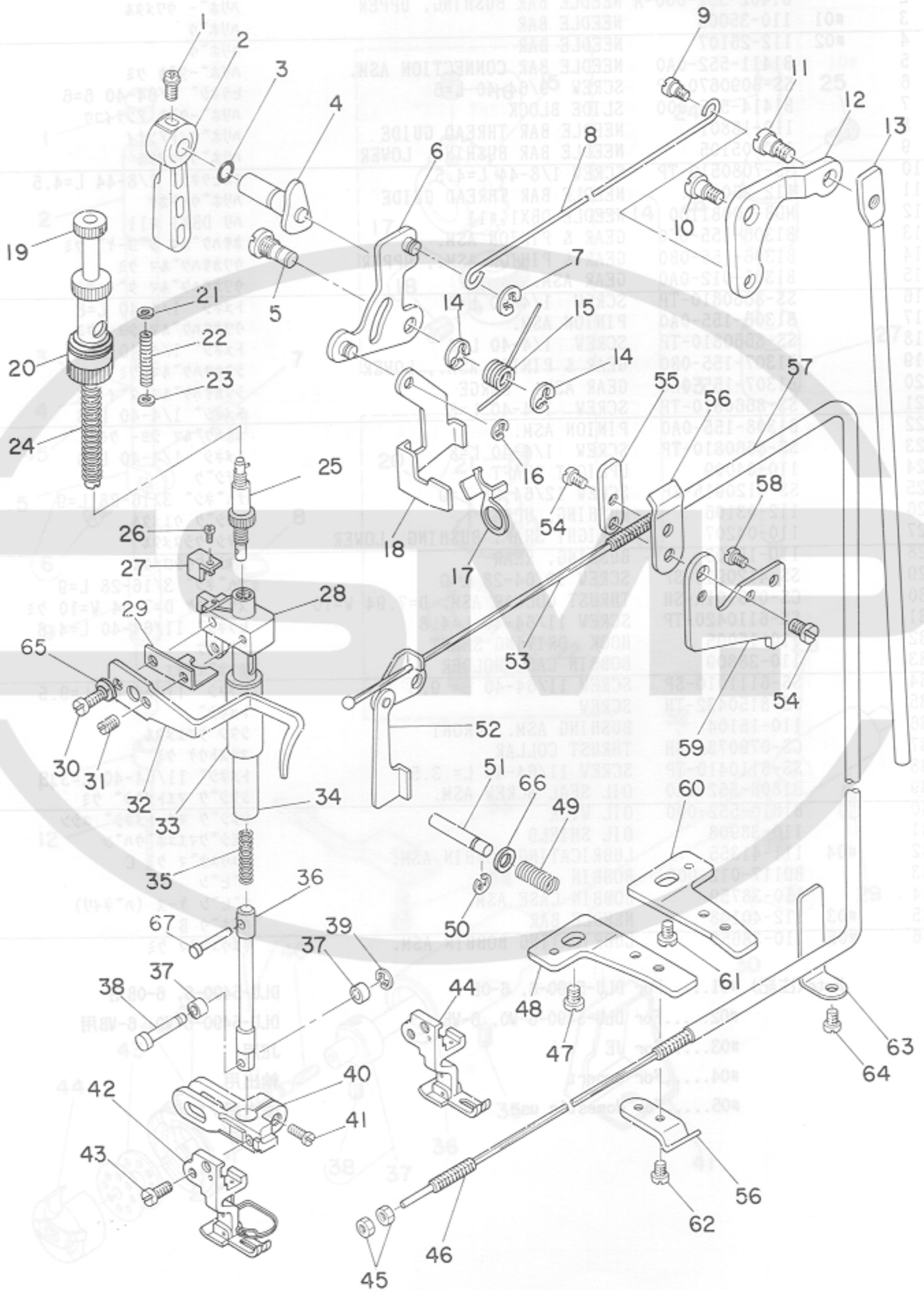



REF. NO.	NOTE	PART NO.	DESCRIPTION	ヒンメイ	AMT.
1		B1521-555-000	SCREW	オサエアケレハ - トメネジ	1
2		B1520-552-000-A	HAND LIFTER	オサエアケレハ -	1
3	#01	RO-0371801-00	RUBBER RING	ORリング	1
4		110-06756	HAND LIFTER CAM ASM.	オサエアケカム クミ	1
5		112-05200	LIFTING LEVER LINK SHAFT	ヒキアケ リンクシャフト	1
6		110-06350	HAND LIFTER LINK	ヒキアケリンク クミ	1
7		RE-0500000-K0	SNAP RING 5	Eカトメワ 5	1
8		110-06905	LIFTING LEVER CONNECTING ROD	ヒキアケヨコホウ	1
9		110-07101	HINGE SCREW	ヒキアケヨコホウネジ	1
10		SD-0720332-SP	HINGE SCREW D= 7.24 H= 3.3	タネネジ D=7.24 H=3.3	1
11		SD-0600322-SD	HINGE SCREW D=6 H=3.2	タネネジ D=6 H=3.2	1
12		112-05309	LIFTING LEVER LINK	ヒキアケリンク	1
13		112-05408	CONNECTING ROD	ヒキアケリンクツボウ	1
14		RE-0500000-K0	SNAP RING 5	Eカトメワ 5	2
15		112-30802	SPRING	イトユルメリンク モトシハネ	1
16		RE-0500000-K0	SNAP RING 5	Eカトメワ 5	1
17		112-20100	TENSION RELEASE PLATE	イトユルメ イタ	1
18		112-05101	LIFTING LEVER	ヒキアケイタ	1
19		112-04559	PRESSER SPRING REGULATOR ASM.	オサエ チヨウセツネジ クミ	1
20		112-04609	NUT	オサエ チヨウセツナツト	1
21		WP-0650816-SP	WASHER	ヒラサカネ	1
22		112-05002	GUIDE BAR SPRING	オサエアンナイホウハネ	1
23		WP-0661016-SP	WASHER	ヒラサカネ	1
24		B1505-227-000-A	PRESSER SPRING	オサエ チヨセツハネ	1
25		112-17353	CAP ASM.	ウワオクリ オサエ キヤツク クミ	1
26		SS-6080720-SP	SCREW	ヒラネジ 1/8-44 L=7	1
27		112-04203	BRACKET GUIDE	オサエホウタキ カイト	1
28		112-04104	PRESSER BAR GUIDE BRACKET	オサエホウタキ	1
29		112-04302	BRACKET PLATE	オサエホウタキ アテイタ	1
30		SS-7111810-SP	SCREW 11/64-40 L=18	マルヒラネジ 11/64-40 L=18	1
31		SS-7090910-SP	SCREW 9/64-40 L= 8.5	マルヒラネジ 9/64-40 L=8.5	1
32		110-06103	PRESSER BAR THREAD GUIDE	オサエホウタキ イトアンナイ	1
33		112-04401	BUSHING	オサエホウメタル	1
34		112-04005	PRESSER BAR	オサエホウ	1
35		112-17601	WALKING FOOT SPRING	ウワオクリハネ	1
36		112-30109	DRIVING BAR	シヨウケホウ	1
37		112-17205	ROLLER	シヨウケホウ コロ	1
38		112-17106	ROLLER SHAFT	シヨウケホウ コロシャフト	1
39		RC-0330415-KP	SNAP RING	Cカトメワ	1
40		112-15209	PRESSER BAR BASE	オサエホウ タイ	1
41		SS-6121220-TP	SCREW 3/16-28 L=11.5	ヒラネジ 3/16-28 L=11.5	1
42		B1524-491-BB0	PRESSER FOOT ASM. B	オサエ B クミ	1
43		SS-6121220-TP	SCREW 3/16-28 L=11.5	ヒラネジ 3/16-28 L=11.5	1
44	#01	B1524-491-BA0	PRESSER FOOT ASM. B	オサエ B クミ	1
45		NS-6620310-SP	NUT 3/16-32	ロツカクナツト 3/16-32	2
46		D3159-555-B00	SET SCREW	ワイヤ セツトネジ	1
47	#02	SS-4150915-SP	SCREW 15/64-28 L=9	ナネジ 15/64-28 L=9	1
48	#02	110-45705	WIRE HOLDER BRACKET (LOWER)	ワイヤ オサエタイ (シタ)	1
49		110-18405	TENSION RELEASE PIN SPRING	イトユルメピンハネ	1
50		RE-0400000-K0	SNAP RING 4	Eカトメワ 4	1
51		112-20001	PIN	イトユルメ ホジヨビオン	1
52		112-30554	TENSION RELEASE LINK ASM.	イトユルメ リンク クミ	1
53		110-45903	WIRE CABLE	ワイヤ ケーブル	1
54		SS-7110740-TP	SCREW 11/64-40 L=7	マルヒラネジ 11/64-40 L=7	2
55		110-45507	WIRE HOLDER B	ワイヤ オサエ B	1
56		110-45408	WIRE HOLDER A	ワイヤ オサエ A	2
57		110-45804	WIRE TUBE	ワイヤ チューブ	1
58		SS-4120615-SP	SCREW 3/16-28 L=6	ナネジ 3/16-28 L=6	1
59		110-45606	WIRE HOLDER BRACKET (UPPER)	ワイヤ オサエタイ (ウエ)	1
60	#03	112-30901	WIRE PRESSER PLATE, B	ワイヤ オサエタイ シタ B	1
61	#03	SS-7110740-TP	SCREW 11/64-40 L=7	マルヒラネジ 11/64-40 L=7	1
62		SS-7110410-SP	SCREW 11/64-40 L=4	マルヒラネジ 11/64-40 L= 4	1
63		110-46000	WIRE CABLE HOLDER	ワイヤ ケーブルアテ	1
64		SS-4120615-SP	SCREW 3/16-28 L=6	ナネジ 3/16-28 L=6	1
65		WP-0450846-SP	WASHER	ヒラサカネ	1
66		112-20308	THRUST WASHER	イトユルメピンイタ	1
67		112-16900	DRIVING BAR PIN	シヨウケホウ ピン	1

Note(注記) #01.....For Domestic use

#02.....For DLU-5490-6, 6-W0

#03.....For DLU-5490-6-0B, 6-WB

国内用

DLU-5490-6, 6-W0用

DLU-5490-6-0B, 5490-6-WB用

5. FEED MECHANISM COMPONENTS

送り関係

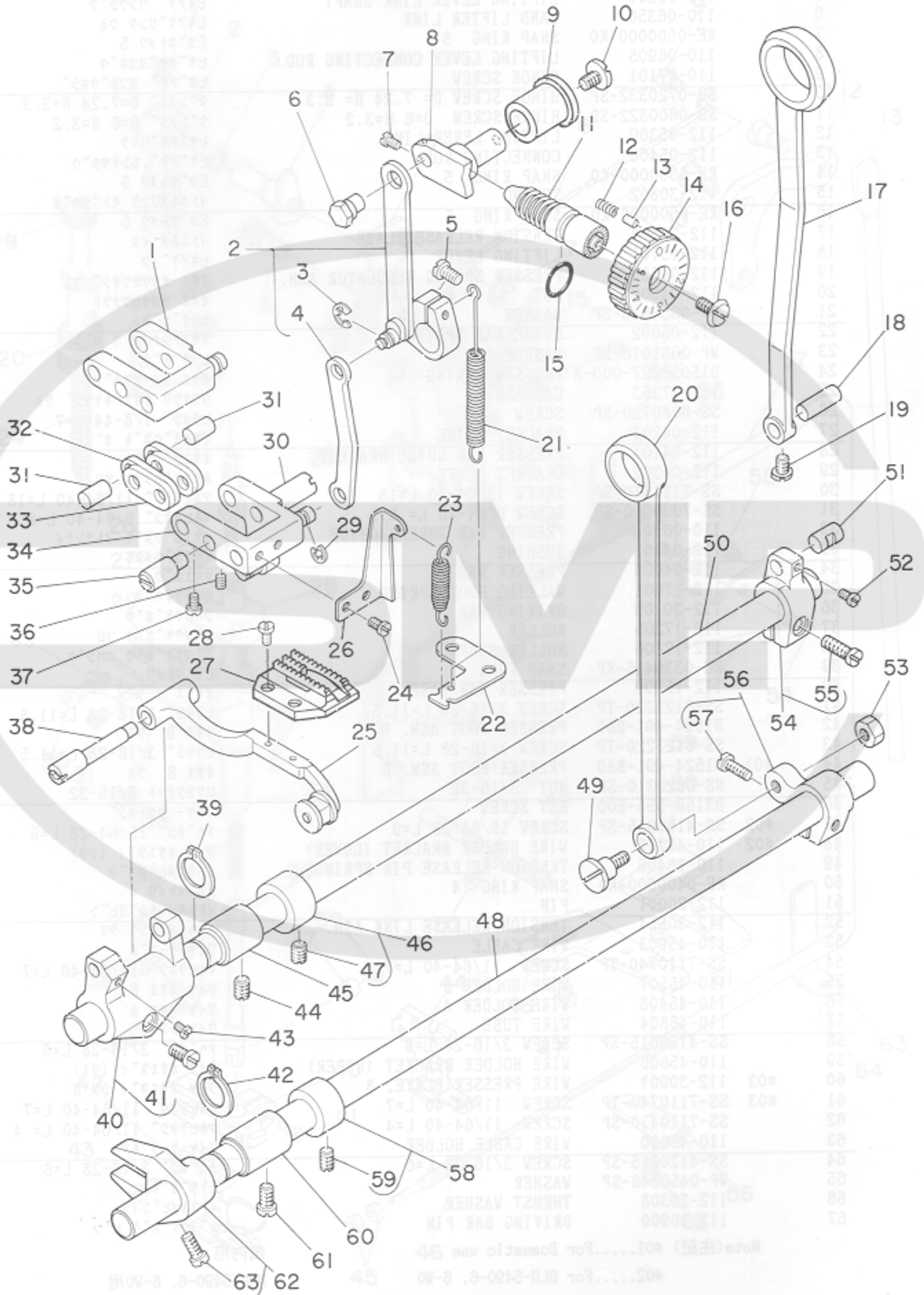



REF. NO.	NOTE	PART NO.	DESCRIPTION	ヒ	ン	メ	イ	AMT.
1	#01	110-08455	WALKING FOOT ADJUSTING LINK	オクリチヨウセツリンク	クミ			1
2		112-06455	FEED DRIVING LINK ASM.	オクリ ハンゴンウチ	クミ			1
3		RE-0500000-KO	SNAP RING 5	Eカ <sup>タ</sup> メワ 5				(1)
4		112-06208	CONNECTING ROD B	オクリチヨウセツ ロツト <sup>ク</sup> B				(1)
5		SS-6121220-TP	SCREW 3/16-28 L=11.5	ヒラネシ <sup>ク</sup> 3/16-28 L=11.5				1
6		112-06307	FEED REGULATOR PIN	オクリ チヨウセツタ <sup>イ</sup> ヒ <sup>ン</sup>				1
7		SS-6090670-TP	SCREW 9/64-40 L=6	ヒラネシ <sup>ク</sup> 9/64-40 L=6				2
8		112-06406	FEED REGULATOR	オクリ チヨウセツタ <sup>イ</sup>				1
9		110-09800	FEED REGULATOR BUSHING	オクリ チヨウセツタ <sup>イ</sup> メタル				1
10		SS-7120770-SH	SCREW	マルヒラネシ <sup>ク</sup>				1
11		110-09909	FEED REGULATOR SCREW	オクリチヨウセツネシ <sup>ク</sup>				1
12		B1148-555-000	SPRING	オクリ チョ <sup>セ</sup> ツ ヒ <sup>ン</sup> ハ <sup>ネ</sup>				1
13		110-52701	PIN	オクリ チヨウセツ ヒ <sup>ン</sup>				1
14		110-10006	FEED DIAL	オクリタ <sup>イ</sup> ヤル				1
15		RO-0922702-GO	RUBBER RING	0リンク <sup>ク</sup>				1
16		SS-6120930-TP	SCREW 3/16-28 L=9.0	ヒラネシ <sup>ク</sup> 3/16-28 L=9				1
17		112-06000	CONNECTING ROD	スイハイオクリ ロツト <sup>ク</sup>				1
18		110-09206	WALKING FOOT PIN C	スイハイオクリヒ <sup>ン</sup> C				1
19		SS-6090620-SP	SCREW 9/64-40 L=6	ヒラネシ <sup>ク</sup> 9/64-40 L=6				1
20		110-14008	CONNECTING ROD	シ <sup>ク</sup> ヨウケ <sup>ク</sup> オクリロツト <sup>ク</sup>				1
21		110-10303	FEED REVERSE SPRING	オクリレハ <sup>ネ</sup> -ハ <sup>ネ</sup>				1
22		110-11301	FEED SPRING HOOK	オクリハ <sup>ネ</sup> カケ				1
23		110-09404	ADJUSTING LINK SPRING	チヨウセツリンク ハ <sup>ネ</sup>				1
24		SS-7110510-SP	SCREW 11/64-40 L=5	マルヒラネシ <sup>ク</sup> 11/64-40 L= 5				2
25		110-37355	FEED BAR ASM.	オクリタ <sup>イ</sup> クミ				1
26		110-09305	ADJUSTING LINK SPRING GUIDE	チヨウセツリンク ハ <sup>ネ</sup> カケ				1
27		B1613-450-A00	FEED DOG A	オクリハ <sup>ネ</sup> A				1
28		SS-4080620-TP	SCREW 1/8-44 L=6	ナ <sup>ハ</sup> ネシ <sup>ク</sup> 1/8-44 L=6				2
29		RE-0500000-KO	SNAP RING 5	Eカ <sup>タ</sup> メワ 5				1
30		110-08901	ADJUSTING LINK FULCRUM SHAFT B	チヨウセツリンクシテンシ <sup>ク</sup> B				1
31		110-09008	WALKING FOOT PIN A	スイハイオクリヒ <sup>ン</sup> A				2
32		110-08703	WALKING FOOT LINK	レンケツリンク B				2
33		110-08604	CONNECTING LINK A	レンケツリンク A				2
34	#02	111-00252	FEED ADJUST LINK ASM.	オクリチヨウセツリンク クミ				1
35		110-08802	ADJUSTING LINK FULCRUM SHAFT A	チヨウセツリンクシテンシ <sup>ク</sup> A				1
36		SS-8150710-SP	SCREW 15/64-28 L=7	トメネシ <sup>ク</sup> 15/64-28 L=7				1
37		SS-6090620-SP	SCREW 9/64-40 L=6	ヒラネシ <sup>ク</sup> 9/64-40 L=6				2
38		110-37207	FEED BAR SHAFT	オクリタ <sup>イ</sup> シ <sup>ク</sup>				1
39		RC-1381001-KP	RETAINING RING	Cカ <sup>タ</sup> メワ				1
40		110-37157	FEED BAR CRANK ASM.	オクリタ <sup>イ</sup> ウチ <sup>ク</sup> クミ				1
41		SS-7121410-SP	SCREW 3/16-28 L=14	マルヒラネシ <sup>ク</sup> 3/16-28 L=14				(1)
42		RC-1381001-KP	RETAINING RING	Cカ <sup>タ</sup> メワ				1
43		SS-7110740-TP	SCREW 11/64-40 L=7	マルヒラネシ <sup>ク</sup> 11/64-40 L=7				1
44		SS-8150432-TH	SCREW	トメネシ <sup>ク</sup>				1
45		110-10907	FEED ROCKER SHAFT BUSHING	オクリシ <sup>ク</sup> メタル				1
46		CS-147121A-SH	THRUST COLLAR ASM. D=14.72 W=12	スラストウケ D=14.72 W=12 クミ				1
47		SS-8660610-TP	SCREW 1/4-40 L=6	トメネシ <sup>ク</sup> 1/4-40 L=6				(2)
48		110-14206	FEED DRIVING SHAFT	シ <sup>ク</sup> ヨウケ <sup>ク</sup> オクリシ <sup>ク</sup>				1
49		SD-1000801-SH	HINGE SCREW	タ <sup>ン</sup> ネシ <sup>ク</sup>				1
50		110-10808	FEED ROCKER SHAFT	スイハイオクリシ <sup>ク</sup>				1
51		110-09107	WALKING FOOT PIN B	スイハイオクリヒ <sup>ン</sup> B				1
52		SS-6090620-SP	SCREW 9/64-40 L=6	ヒラネシ <sup>ク</sup> 9/64-40 L=6				1
53		NS-6680410-SP	NUT 9/32-28	ロツカクナツト 9/32-28				1
54		110-08356	FEED ROCKER SHAFT CRANK ASM.	スイハイオクリウチ <sup>ク</sup> クミ				1
55		SS-7121410-SP	SCREW 3/16-28 L=14	マルヒラネシ <sup>ク</sup> 3/16-28 L=14				(1)
56		110-14156	REAR CRANK ASM.	シ <sup>ク</sup> ヨウケ <sup>ク</sup> オクリウチ <sup>ク</sup> クミ				1
57		SS-6121210-SP	SCREW 3/16-28 L=12	ヒラネシ <sup>ク</sup> 3/16-28 L=9				(1)
58		CS-147121A-SH	THRUST COLLAR ASM. D=14.72 W=12	スラストウケ D=14.72 W=12 クミ				1
59		SS-8660610-TP	SCREW 1/4-40 L=6	トメネシ <sup>ク</sup> 1/4-40 L=6				(2)
60		110-10907	FEED ROCKER SHAFT BUSHING	オクリシ <sup>ク</sup> メタル				1
61		SS-4120915-SP	SCREW 12/64-28 L=9	ナ <sup>ハ</sup> ネシ <sup>ク</sup> 3/16-28 L=9				1
62		110-14354	DRIVING SHAFT CRANK ASM., FRONT	シ <sup>ク</sup> ヨウケ <sup>ク</sup> オクリ フタマタ クミ				1
63		SS-7111120-SP	SCREW 11/64-40 L=10.5	マルヒラネシ <sup>ク</sup> 11/64-40 L=10.5				(1)
64		NS-6620310-SP	NUT 3/16-32	0797771 3/16-32				1
65		112-10903	DRIVING SHAFT CRANK ASM., REAR	シ <sup>ク</sup> ヨウケ <sup>ク</sup> オクリ フタマタ クミ				1
66		112-16306	DRIVING SHAFT CRANK ASM., REAR	シ <sup>ク</sup> ヨウケ <sup>ク</sup> オクリ フタマタ クミ				1
67		SS-6121220-TP	SCREW 3/16-28 L=11.5	ヒラネシ <sup>ク</sup> 3/16-28 L=11.5				1

Note (注記) #01.....For DLU-5490-6, 6-W0

DLU-5490-6, 6-W0用

#02.....For DLU-5490-6-0B, 6-WB

DLU-5490-6-0B, 6-WB用



6. TOP FEED MECHANISM COMPONENTS (1)

上送り関係 (1)

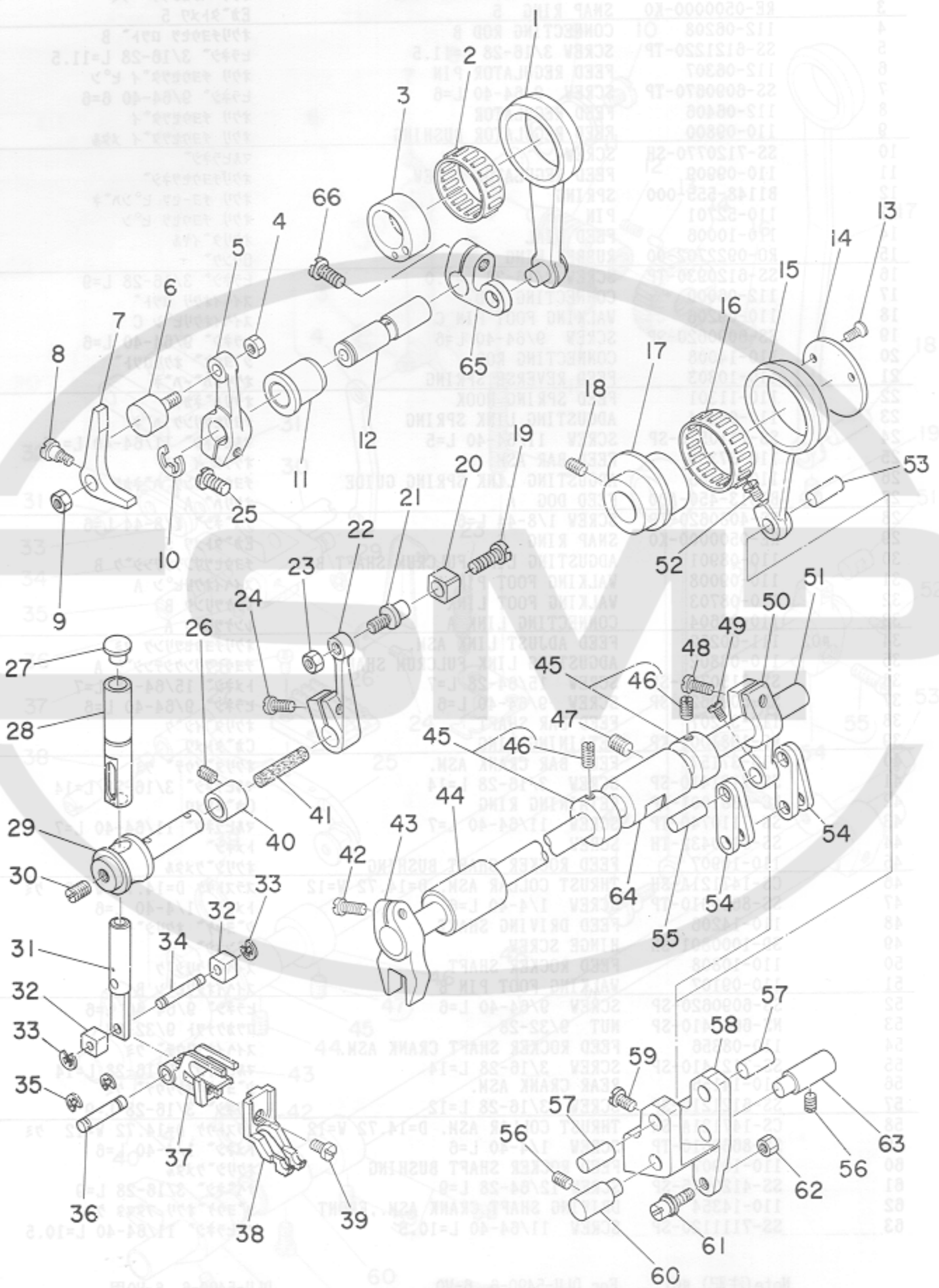

REF.NO.	NOTE	PART NO.	DESCRIPTION	ヒ	ン	メ	イ	AMT.						
1		112-16157	WALKING FOOT DRIVING ROD ASM.	ウワオクリ	シ	ヨウケ	ロツト	クミ	1					
2		B1609-804-B00	NEEDLE BEARING	オクリ	ハ	アリンク			1					
3		112-16009	WALKING FOOT DRIVING CAM	ウワオクリ	シ	ヨウケ	カム		1					
4		NM-6040001-SD	NUT M4X0.7	ロツカクナツト	M4X0.7	1	シユ		1					
5		112-16603	DRIVING ARM, FRONT	ウワオクリ	シ	ヨウケ	ウテ	マイ	1					
6		112-16702	DRIVING ROLLER	シ	ヨウケ	ウテ	コロ		1					
7		112-16801	DRIVING PRESSER ARM	シ	ヨウケ	オシ	ウテ		1					
8		SD-0640451-TP	HINGE SCREW	タ	ン	ネジ			1					
9		NS-6620310-SP	NUT 3/16-32	ロツカクナツト	3/16-32				1					
10		RE-0700000-K0	SNAP RING 7	E	カ	タ	ト	メ	7	1				
11		112-16504	DRIVING SHAFT BUSHING	ウワオクリ	シ	ヨウケ	シ	ク	メタル	1				
12		112-16405	WALKING FOOT DRIVING SHAFT	ウワオクリ	シ	ヨウケ	シ	ク		1				
13		SS-2090620-SP	SCREW 9/64-40 L=5.5	マル	ヒ	ラ	ネ	ジ	9/64-40 L=5.5	2				
14		112-10101	THRUST COLLAR	ス	イ	ハ	イ	カム	スラストウケ	1				
15		112-10200	WALKING FOOT DRIVING ROD	ウワオクリ	ス	イ	ハ	イ	ロツト	1				
16		B4123-522-00B	NEEDLE ROLLAR	メ	ス	ニ	ト	ル	ロ	ラ	B	1		
17		112-10002	CAM	ウワオクリ	ス	イ	ハ	イ	カム		1			
18		SS-8660530-TP	SCREW 1/4-40 L= 4.5	ト	メ	ネ	ジ	1/4-40 L=4.5		2				
19		SS-7110570-SP	SCREW 11/64-40 L= 4.8	マル	ヒ	ラ	ネ	ジ	11/64-40 L=4.8	1				
20		112-14301	ROLLER	ス	イ	ハ	イ	ウ	テ	コ	ロ	1		
21		112-14202	ROLLER SHAFT	ス	イ	ハ	イ	ウ	テ	コ	ロ	シ	ク	1
22		112-14103	FEED ROCKER SHAFT CRANK, LOWER	ウワオクリ	ス	イ	ハ	イ	ウ	テ	シ	タ	1	
23		NS-6120310-SP	NUT 3/16-28	ロツカクナツト	3/16-28					1				
24		SS-6121220-TP	SCREW 3/16-28 L=11.5	ヒ	ラ	ネ	ジ	3/16-28 L=11.5		1				
25		SS-6121220-TP	SCREW 3/16-28 L=11.5	ヒ	ラ	ネ	ジ	3/16-28 L=11.5		1				
26		SS-8120410-SP	SCREW	ト	メ	ネ	ジ			1				
27		TA-0850604-R0	RUBBER PLUG	ト	メ	セ	ン			1				
28		112-30000	FEED ROCKER BAR BUSHING	ス	イ	ハ	イ	ホ	ウ	メ	タル	1		
29		112-14400	FEED ROCKER SHAFT	ウワオクリ	ス	イ	ハ	イ	シ	ク		1		
30		SS-8150410-SP	SCREW 15/64-28 L=4	ト	メ	ネ	ジ	15/64-28 L=4		1				
31		112-14707	FEED ROCKER BAR	ス	イ	ハ	イ	ホ	ウ		1			
32		112-15100	ROLLER	ス	イ	ハ	イ	ホ	ウ	コ	ロ	2		
33		RC-0330415-KP	SNAP RING	C	カ	タ	ト	メ		2				
34		112-15001	ROLLER SHAFT	ス	イ	ハ	イ	ホ	ウ	コ	ロ	シ	ク	1
35		RC-0330415-KP	SNAP RING	C	カ	タ	ト	メ		2				
36		112-14806	PIN	ス	イ	ハ	イ	ホ	ウ	ピ	ン	1		
37		112-14905	WALKING FOOT MOUNT	ウワオクリ	オ	サ	イ	タ	イ		1			
38		B3026-490-B00	WALKING FOOT B	ウワオクリ	オ	サ	イ	タ	イ	B	1			
39		SS-6110610-TP	SCREW 11/64-40 L=6	ヒ	ラ	ネ	ジ	11/64-40 L=6		1				
40		112-14509	FEED ROCKER SHAFT BUSHING	ス	イ	ハ	イ	シ	ク	メ	タル	1		
41		CQ-5000000-FO	FELT	ロ	ツ	ト	フ	エ	ルト	0.1				
42		SS-6121220-TP	SCREW 3/16-28 L=11.5	ヒ	ラ	ネ	ジ	3/16-28 L=11.5		1				
43		112-14004	FEED ROCKER SHAFT CRANK, UPPER	ウワオクリ	ス	イ	ハ	イ	ウ	テ	ウ	イ	1	
44		112-11000	ROCK SHAFT BUSHING, FRONT	ウワオクリ	シ	ク	マ	イ	メ	タル	1			
45		CS-120101B-SH	THRUST COLLAR ASM.	ス	ラ	ス	ト	ウ	ケ	ク	ミ	2		
46		SS-8660410-SP	SCREW 1/4-40 L= 4.2	ト	メ	ネ	ジ	1/4-40 L=4.2		(4)				
47		SS-8120740-SP	SCREW 3/16-28 L=7	ト	メ	ネ	ジ	3/16-28 L=7		1				
48		SS-6121220-TP	SCREW 3/16-28 L=11.5	ヒ	ラ	ネ	ジ	3/16-28 L=11.5		1				
49		SS-7090910-SP	SCREW 9/64-40 L= 8.5	マル	ヒ	ラ	ネ	ジ	9/64-40 L=8.5	1				
50		112-10705	WALKING FOOT ARM	ウワオクリ	ウ	テ				1				
51		112-10804	WALKING FOOT ROCK SHAFT	ウワオクリ	シ	ク				1				
52		SS-7090910-SP	SCREW 9/64-40 L= 8.5	マル	ヒ	ラ	ネ	ジ	9/64-40 L=8.5	1				
53		110-09206	WALKING FOOT PIN C	ス	イ	ハ	イ	オ	クリ	ピ	ン	C	1	
54		110-08703	WALKING FOOT LINK	レ	ン	ケ	ツ	リ	ン	B	4			
55		110-09107	WALKING FOOT PIN B	ス	イ	ハ	イ	オ	クリ	ピ	ン	B	1	
56		SS-8120740-SP	SCREW 3/16-28 L=7	ト	メ	ネ	ジ	3/16-28 L=7		2				
57		110-09008	WALKING FOOT PIN A	ス	イ	ハ	イ	オ	クリ	ピ	ン	A	2	
58		112-10309	WALKING FOOT ADJUSTING LINK	ウワオクリ	チ	ヨ	ウ	セ	ツ	リ	ン	ク	1	
59		SS-7090910-SP	SCREW 9/64-40 L= 8.5	マル	ヒ	ラ	ネ	ジ	9/64-40 L=8.5	2				
60		112-10606	WALKING FOOT FULCRUM SHAFT B	ウワオクリ	シ	テ	ン	シ	ク	B	1			
61		112-10408	WALKING FOOT ADJUSTING PIN	ウワオクリ	チ	ヨ	ウ	セ	ツ	ピ	ン	1		
62		NS-6620310-SP	NUT 3/16-32	ロツカクナツト	3/16-32					1				
63		112-10507	WALKING FOOT FULCRUM SHAFT A	ウワオクリ	シ	テ	ン	シ	ク	A	1			
64		112-10903	ROCK SHAFT BUSHING, REAR	ウワオクリ	シ	ク	ウ	シ	ロ	メ	タル	1		
65		112-16306	DRIVING ARM, REAR	ウワオクリ	シ	ヨ	ウ	ケ	ウ	テ	(ウ	シ	ロ)	1
66		SS-6121220-TP	SCREW 3/16-28 L=11.5	ヒ	ラ	ネ	ジ	3/16-28 L=11.5		1				



7. TOP FEED MECHANISM COMPONENTS (2)

上送り関係 (2)

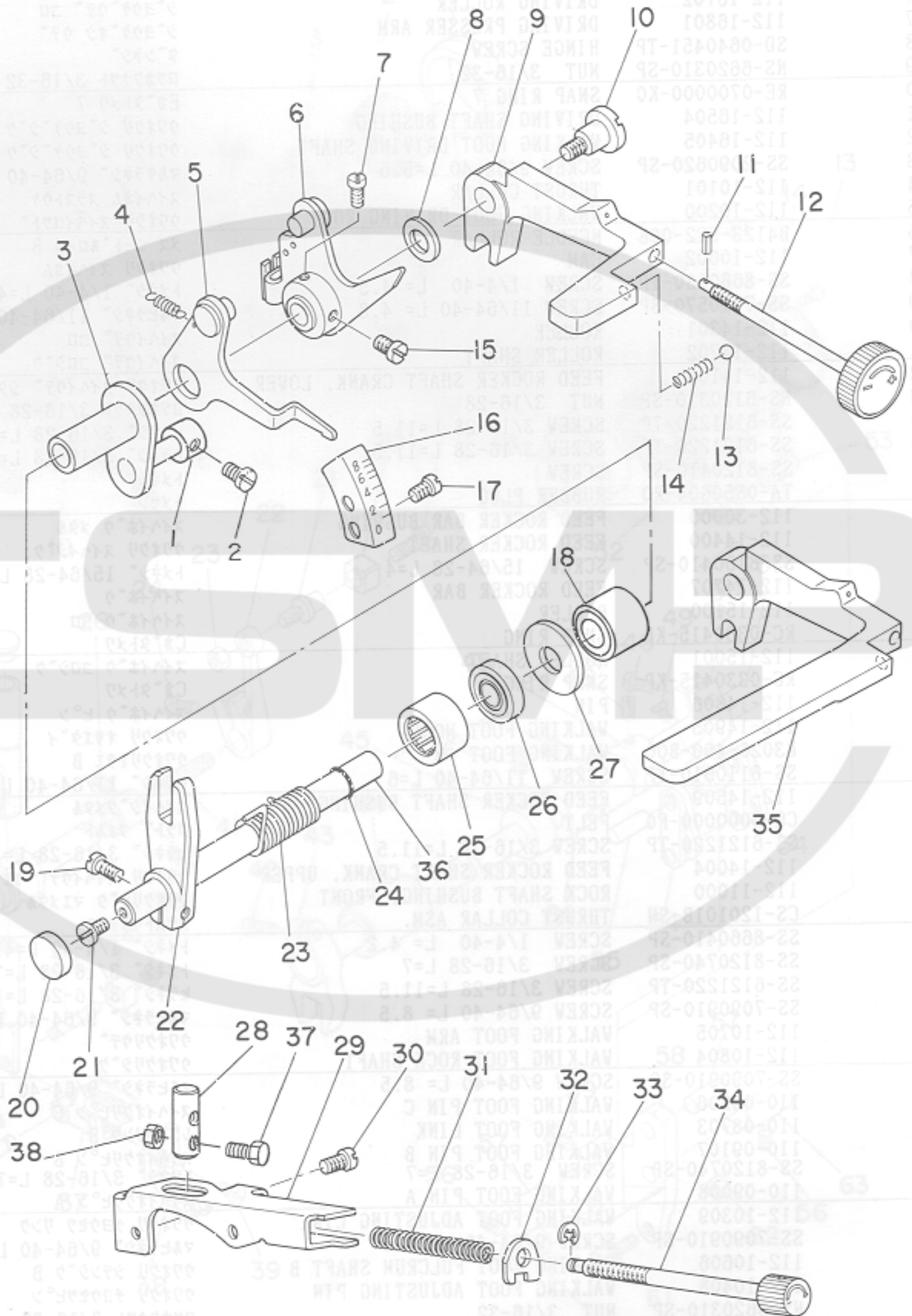



REF.NO.	NOTE	PART NO.	DESCRIPTION	ヒンメイ	AMT.
1		CS-0700611-SD	THRUST COLLAR	スラストウケ	1
2		SS-6090510-SP	SCREW 9/64-40 L=5	ヒラネジ 9/64-40 L=5	1
3		112-06653	REVERSE FEED BUSHING ASM.	オクリレハ-ブッシュクミ	1
4		112-12909	STOPPER INDICATOR SPRING	ストッパ° シンハ°ネ	1
5		112-12156	STOPPER INDICATOR ASM.	ストッパ° シン クミ	1
6		112-11455	WALKING FOOT LEVER COLLAR ASM.	ウワオクリレハ-ホ°ス クミ	1
7		SS-6110820-TP	SCREW	ヒラネジ	1
8		WP-0600816-SP	WASHER	ヒラサ°カ°ネ	1
9	#01	112-27006	REVERSE FEED CONTROL LEVER	オクリレハ-	1
10		SD-1000701-TP	HINGE SCREW	タ°ンネジ	1
11		PS-0150065-KP	SPRING PIN 1.5X6	スプリング°ピン 1.5X6	1
12		112-11851	ADJUSTING SHAFT ASM.	ウワオクリチヨウセツシ°ク クミ	1
13		B3037-470-000	BALL	ウワオクリ アンナイホ°-ル	1
14		B2920-490-000	SPRING	ウワオクリツマミ ハ°ネ	1
15		SS-6111030-TP	SCREW	ヒラネジ	1
16		112-13006	WALKING FOOT GRADUATION PLATE	ウワオクリ メモリイタ	1
17		SS-4120615-SP	SCREW 3/16-28 L=6	ナ°ネジ 3/16-28 L=6	2
18		B1211-980-000	MAIN SHAFT THRUST BEARING	ウワシ°ク スラスト°ア°リンク°	1
19		SS-6121210-SP	SCREW 3/16-28 L=12	ヒラネジ 3/16-28 L=9	1
20		TA-1750502-R0	RUBBER PLUG	アナキヤツブ° 17.5X5	1
21		SS-7620750-SP	SCREW 3/16-32 L= 6.5	マルヒラネジ 3/16-32 L=6.5	1
22		112-11109	WALKING FOOT ADJUSTING ARM	ウワオクリチヨウセツ ウデ°	1
23		112-11307	ADJUSTING LINK SPRING	ウワオクリチヨウセツリンクハ°ネ	1
24		RO-0691801-00	RUBBER RING	0リンク°	1
25		B1644-490-000	NEEDLE BEARING	レハ°-シ°ク ハ°ア°リンク°	1
26		B1641-490-000	OIL SEAL	チヨ°セツイタ オイルシ°ル	1
27		B1242-980-000	THRUST WASHER, SMALL	スラスト キト°-ワ (シヨ°)	1
28		112-12610	STOPPER PIN	ストッパ°-ピン	1
29		112-12206	STOPPER BASE	ストッパ°タ°イ	1
30		SS-4120615-SP	SCREW 3/16-28 L=6	ナ°ネジ 3/16-28 L=6	2
31		112-12701	STOPPER SPRING	ストッパ°ハ°ネ	1
32		112-12800	STOPPER WASHER	ストッパ°サ°	1
33		RE-0320000-K0	SNAP RING 3.2	Eカ°タ°メワ 3.2	1
34		112-12354	STOPPER SCREW ASM.	ストッパ°ネジ° クミ	1
35	#02	112-07008	REVERSE FEED CONTROL LEVER	オクリレハ-	1
36		112-11208	WALKING FOOT LEVER SHAFT	ウワオクリレハ°-シ°ク	1
37		SS-9111113-TP	SCREW	ロツカクホ°ルト	1
38		NS-6110310-SP	NUT 11/64-40	ロツカクナツト 11/64-40	1

Note (注記) #01.....For DLU-5490-6-0B, 6-WB

DLU-5490-6-0B, 6-WB用

#02.....For DLU-5490-6, 6-W0

DLU-5490-6, 6-W0用

8. THREAD TRIMMER COMPONENTS

糸切り関係

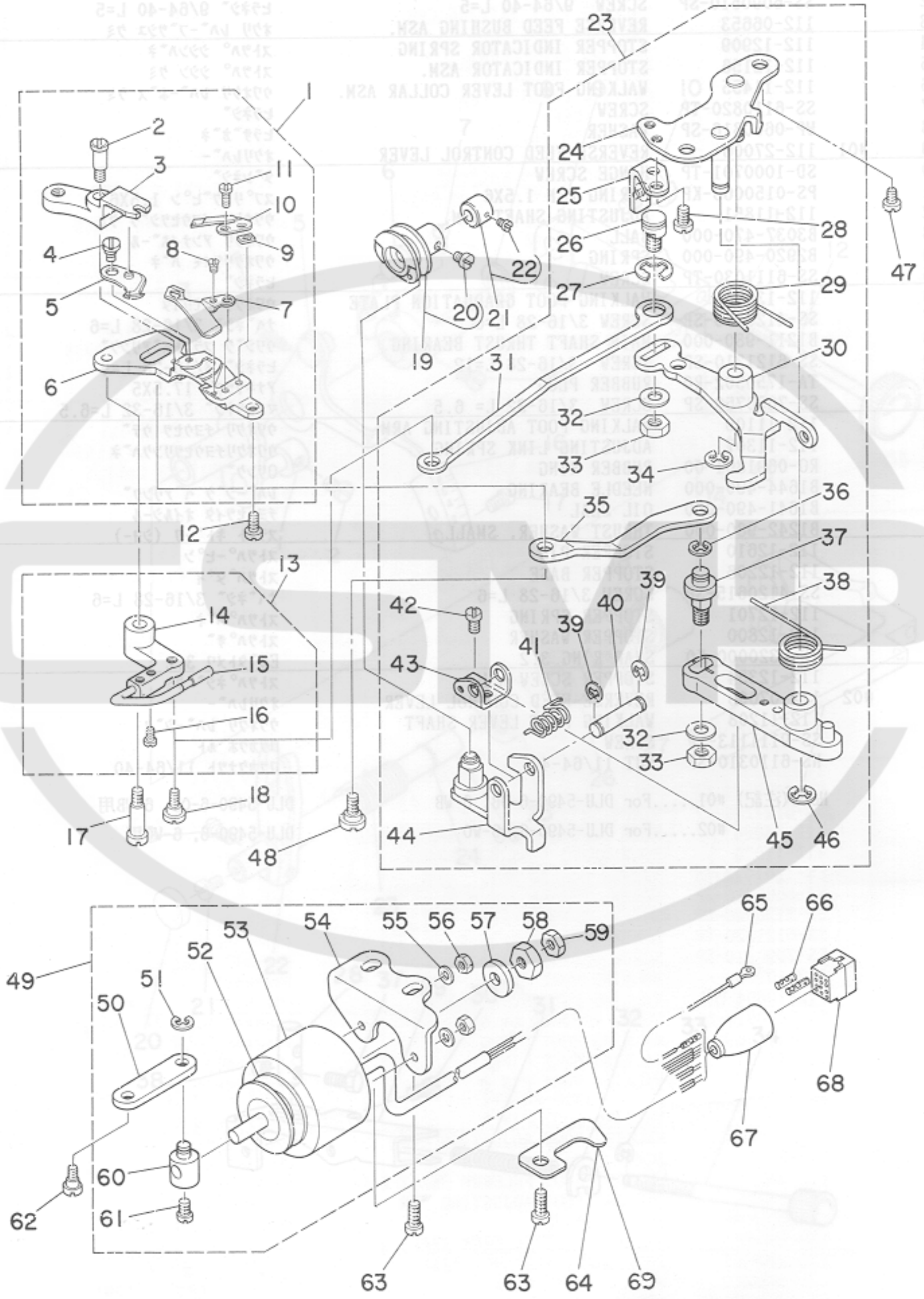



REF.NO.	NOTE	PART NO.	DESCRIPTION	ヒンメイ	AMT.
1		112-32055	KNIFE UNIT	メス ユニツト	1
2		SD-0460702-TP	HINGE SCREW D=4.6 H=7	タ <sup>ン</sup> ネジ <sup>シ</sup> D=4.6 H=7	(1)
3		112-32105	FORKED BASE FOR KNIFE	メスフタマタ	(1)
4		SD-0500095-TH	HINGE SCREW D= 5 H= 0.85	タ <sup>ン</sup> ネジ <sup>シ</sup> D=5 H=0.85	(1)
5		110-40052	MOVING KNIFE ASM.	ト <sup>ウ</sup> メス クミ	(1)
6		110-40300	KNIFE MOUNTING BASE	メス トリツケタ <sup>イ</sup>	(1)
7		110-40201	THREAD GUIDE FOR KNIFE	メス イトアンナイ	(1)
8		SS-2060210-SP	SCREW 3/32-56 L=2.3	マルチラネジ <sup>シ</sup> 3/32-56 L=2.3	(1)
9		D2404-555-B00	COUNTER KNIFE SPACER	コテイメス トリツケイタ	(1)
10		D2406-555-B00	COUNTER KNIFE	コテイメス	(1)
11		SS-4080620-TP	SCREW 1/8-44 L=6	ナ <sup>ハ</sup> ネジ <sup>シ</sup> 1/8-44 L=6	(2)
12		SS-4110715-SP	SCREW 11/64-40 L=7	ナ <sup>ハ</sup> ネジ <sup>シ</sup> 11/64-40 L=7	1
13		110-42553	PICKER ARM ASM.	ヒ <sup>ッ</sup> ツカ ウチ <sup>ク</sup> クミ	1
14		110-42504	PICKER ARM	ヒ <sup>ッ</sup> ツカ ウチ <sup>ク</sup>	(1)
15		110-42652	THREAD TAKE-UP PICKER ASM.	カマイト オサエ クミ	(1)
16		SS-8090510-SP	SCREW 9/64-40 L=5	ヒラネジ <sup>シ</sup> 9/64-40 L=5	(2)
17		SD-0641451-SP	HINGE SCREW D= 6.35 H=14.5	タ <sup>ン</sup> ネジ <sup>シ</sup> D=6.35 H=14.5	1
18		SD-0630275-SP	HINGE SCREW D= 6.35 H= 2.7	タ <sup>ン</sup> ネジ <sup>シ</sup> D=6.35 H=2.7	1
19		110-42850	THREAD TRIMMER CAM ASM.	イトキリカム クミ	1
20		SS-6660610-TP	SCREW 1/4-40 L=6	ヒラネジ <sup>シ</sup> 1/4-40 L=6	(2)
21		110-42959	CAM COLLAR ASM.	カムカラー クミ	1
22		SS-8110520-TP	SCREW 11/64-40 L= 4.5	トメネジ <sup>シ</sup> 11/64-40 L=4.5	(1)
23		110-42264	THREAD TRIMMER DRIVING UNIT	イトキリ クト <sup>ウ</sup> ユニツト	1
24		110-42058	BASE PLATE ASM.	ハ <sup>ー</sup> ス イタ クミ	(1)
25		110-42751	DRIVING ARM STOPPER ASM.	クト <sup>ウ</sup> ウチ <sup>ク</sup> ストッパ <sup>ク</sup> クミ	(1)
26		110-42306	PICKER LINK PIN	ヒ <sup>ッ</sup> ツカ リンクピ <sup>ン</sup>	(1)
27		RE-0800000-KO	SNAP RING 8	Eカ <sup>ト</sup> タメワ 8	(1)
28		SS-4110715-SP	SCREW 11/64-40 L=7	ナ <sup>ハ</sup> ネジ <sup>シ</sup> 11/64-40 L=7	(2)
29		110-41704	CLUTCH SPRING	クラツチ ハ <sup>ネ</sup>	(1)
30		110-41852	CLUTCH PLATE ASM.	クラツチ イタ クミ	(1)
31		110-42405	PICKER LINK	ヒ <sup>ッ</sup> ツカ リンク	(1)
32		WP-0621016-SH	WASHER	ヒラサ <sup>カ</sup> ネ	(2)
33		NS-6150430-SP	NUT 15/64-28	ロツカクナツト 15/64-28	(2)
34		RE-0600000-KO	SNAP RING 6	Eカ <sup>ト</sup> タメワ 6	(1)
35		110-40607	MOVING KNIFE LINK	ト <sup>ウ</sup> メス リンク	(1)
36		RE-0500000-KO	SNAP RING 5	Eカ <sup>ト</sup> タメワ 5	(1)
37		110-40706	MOVING KNIFE LINK PIN	ト <sup>ウ</sup> メス リンクピ <sup>ン</sup>	(1)
38		110-41605	KNIFE RETURN SPRING	メス モト <sup>シ</sup> ハ <sup>ネ</sup>	(1)
39		RE-0400000-KO	SNAP RING 4	Eカ <sup>ト</sup> タメワ 4	(2)
40		110-41407	ROLLER FULCRUM SHAFT	コロシデンジ <sup>ク</sup>	(1)
41		110-41506	ROLLER RETURN SPRING	コロモト <sup>シ</sup> ハ <sup>ネ</sup>	(1)
42		SS-7090610-SP	SCREW 9/64-40 L=6	マルヒラネジ <sup>シ</sup> 9/64-40 L=6	(1)
43		110-41308	ROLLER ARM BRACKET	コロウチ <sup>サ</sup>	(1)
44		110-40953	ROLLER ARM ASM.	コロ ウチ <sup>ク</sup> クミ	(1)
45		110-40854	KNIFE DRIVING ARM ASM.	メス クト <sup>ウ</sup> ウチ <sup>ク</sup> クミ	(1)
46		RE-0600000-KO	SNAP RING 6	Eカ <sup>ト</sup> タメワ 6	(1)
47		SS-4150915-SP	SCREW 15/64-28 L=9	ナ <sup>ハ</sup> ネジ <sup>シ</sup> 15/64-28 L=9	2
48		SD-0640702-TH	HINGE SCREW	タ <sup>ン</sup> ネジ <sup>シ</sup>	1
49		110-43353	SOLENOID UNIT	ソレノイト <sup>ク</sup> ユニツト	1
50		110-42207	CLUTCH LINK	クラツチ リンク	(1)
51		RE-0500000-KO	SNAP RING 5	Eカ <sup>ト</sup> タメワ 5	(1)
52		110-43205	SOLENOID RUBBER A	ソレノイト <sup>ク</sup> コ <sup>ム</sup> A	(1)
53		110-43106	THREAD TRIMMER SOLENOID	イトキリ ソレノイト <sup>ク</sup>	(1)
54		110-43403	SOLENOID BASE	ソレノイト <sup>ク</sup> タ <sup>イ</sup>	(1)
55		WP-0450000-SD	WASHER 4.5X8X0.5	ヒラサ <sup>カ</sup> ネ 4.5X8X0.5	(2)
56		NM-6040000-SN	NUT M4	ロツカクナツト M4X0.7 1 <sup>シ</sup> ュ	(2)
57		110-43304	SOLENOID RUBBER B	ソレノイト <sup>ク</sup> コ <sup>ム</sup> B	(1)
58		NS-6660410-SH	NUT	ロツカクナツト	(1)
59		NS-6660430-SP	NUT 1/4-40	ロツカクナツト 1/4-40	(1)
60		110-43007	SOLENOID PIN	ソレノイト <sup>ク</sup> ピ <sup>ン</sup>	(1)
61		SS-6110710-TP	SCREW 11/64-40 L= 6.5	ヒラネジ <sup>シ</sup> 11/64-40 L=6.5	(1)
62		SD-0600361-SP	HINGE SCREW	タ <sup>ン</sup> ネジ <sup>シ</sup>	1
63		SS-4151215-SP	SCREW	ナ <sup>ハ</sup> ネジ <sup>シ</sup> 15/64-28 L=12	2
64	#01	110-21706	TUBE HOLDER (LOWER)	ハ <sup>イ</sup> ブ <sup>ク</sup> オサエ (シタ)	1
65		110-43551	GROUND WIRE ASM.	ア <sup>ー</sup> ス コ <sup>ー</sup> ト <sup>ク</sup> クミ	1
66		D6043-555-B00	PIN TERMINAL, MALE	ピ <sup>ン</sup> タ <sup>ー</sup> ミナル オス	2
67		M9637-110-000	12-POLE PLUG COVER	プ <sup>ラ</sup> ク <sup>カ</sup> ハ <sup>ク</sup> 12P	1
68		M9640-110-000	12-POLE PLUG	ナイ <sup>ロ</sup> ン <sup>プ</sup> ラ <sup>ク</sup> 12P	1
69	#02	112-28301	TUBE HOLDER, LOWER	キ <sup>ヤ</sup> ク オクリ コ <sup>ー</sup> ト <sup>ク</sup> オサエ	1

Note (注記) #01.....For DLU-5490-6,6-W0

DLU-5490-6,6-W0用

#02.....For DLU-5490-6-0B,6-WB

DLU-5490-6-0B,6-WB用



9. AUTOMATIC REVERSE FEED MACHANISM COMPONENTS

自動逆送り関係

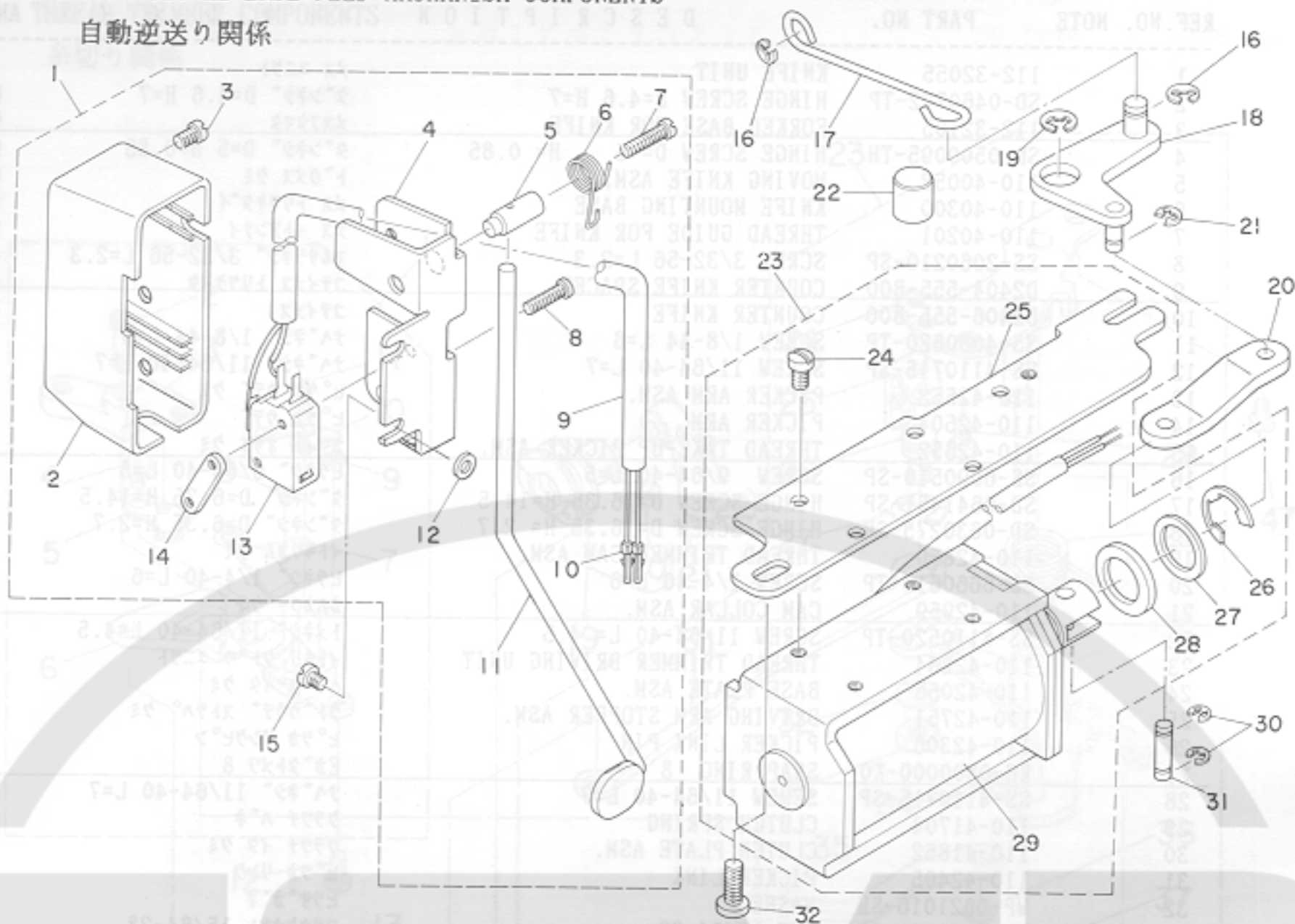

REF.NO.	NOTE	PART NO.	DESCRIPTION	ヒ	シ	メ	イ	AMT.									
1		112-28251	REVERSE FEED SWITCH ASM.	キ	ヤク	オクリ	スイ	チ	クミ	1							
2		111-02506	REVERSE FEED SWITCH LEVER	キ	ヤク	オクリ	スイ	チレ	ハ	(1)							
3		SS-4110615-SP	SCREW 11/64-40 L=6	ナ	ハ	ネ	ジ			(1)							
4		111-02001	REVERSE FEED SWITCH BASE	キ	ヤク	オクリ	スイ	チタ	イ	(1)							
5		111-02100	REVERSE FEED SWITCH SHAFT	キ	ヤク	オクリ	スイ	チジ	ク	(1)							
6		111-02209	REVERSE FEED SWITCH SPRING	キ	ヤク	オクリ	スイ	チハ	ネ	(1)							
7		SS-4111815-SP	SCREW	ナ	ハ	ネ	ジ	11/64-40 L=18		(1)							
8		SM-4031501-SC	SCREW	ナ	ハ	ネ	ジ			(2)							
9		HW-5000700-00	2-CORE CABTYRE CORD	2	シ	ン	キ	ヤ	フ	タイ	ヤ	コ	ト	(1.5)			
10		D6043-555-B00	PIN TERMINAL, MALE	ピ	ン	ター	ミ	ナル	オ	ス			(2)				
11		112-28202	REVERSE FEED CONTROL LEVER	キ	ヤク	オクリ	スイ	チレ	ハ				(1)				
12	#01	WP-0553216-SD	WASHER	ヒ	ラ	サ	カ	ネ					(1)				
13		HA-0017000-00	REVERSE FEED SWITCH	マイ	ク	ロ	シ	イ	ツ	チ			(1)				
14		111-02308	REVERSE FEED SWITCH PLATE	キ	ヤク	オクリ	スイ	チト	メ	イ			(1)				
15		SS-4120915-SP	SCREW 12/64-28 L=9	ナ	ハ	ネ	ジ	3/16-28 L=9					1				
16		RE-0500000-K0	SNAP RING 5	E	カ	タ	メ	ワ	5				2				
17		111-01300	REVERSE FEED CONNECTING SHAFT	シ	ト	ウ	ハ	ツ	ク	レ	ン	ケ	ツ	ホ	ウ	1	
18		112-27758	REVERSE FEED LINK ASM.	キ	ヤク	オ	クリ	ウ	デ	ク	ミ			1			
19		RE-0900000-K0	SNAP RING 9.0	E	カ	タ	メ	ワ	9					1			
20		112-28004	SOLENOID CONNECTING LINK	ソ	レ	ノ	イ	ト	レ	ン	ケ	ツ	リ	ン	ク	1	
21		RE-0400000-K0	SNAP RING 4	E	カ	タ	メ	ワ	4					1			
22		112-28103	REVERSE FEED BASE COLLAR	キ	ヤク	オ	クリ	タ	イ	カ	ラ			1			
23		112-27550	SOLENOID INSTALLING BASE ASM.	ソ	レ	ノ	イ	ト	ト	リ	ツ	ケ	タ	イ	ク	ミ	1
24		SS-7110740-TP	SCREW 11/64-40 L=7	マ	ル	ヒ	ラ	ネ	ジ	11/64-40 L=7				(4)			
25		112-27600	SOLENOID INSTALLING PLATE	ソ	レ	ノ	イ	ト	ト	リ	ツ	ケ	イ		(1)		
26		RE-1200000-K0	SNAP RING 12	E	カ	タ	メ	ワ	12					(1)			
27		WP-1703001-SC	WASHER 17X30X3	ヒ	ラ	サ	カ	ネ	ミ	カ	キ	マ	ル	M16	(1)		
28		D2468-555-B00	RUBBER PLUNGER	プ	ラ	ン	ジ	ヤ	ー	ユ	ム			(1)			
29		112-27501	REVERSE FEED SOLENOID	キ	ヤク	オ	クリ	ソ	レ	ノ	イ	ト		(1)			
30		RE-0400000-K0	SNAP RING 4	E	カ	タ	メ	ワ	4					2			
31		D2464-555-B00	LINK DRIVING MAGNET PIN	マ	ク	ネ	ツ	ト	リ	ン	ク	ピ	ン		1		
32		SS-4150915-SP	SCREW 15/64-28 L=9	ナ	ハ	ネ	ジ	15/64-28 L=9						1			

Note(注記) #01.....For DLU-5490-6-0B

DLU-5490-6-0B用

ワイパー関係

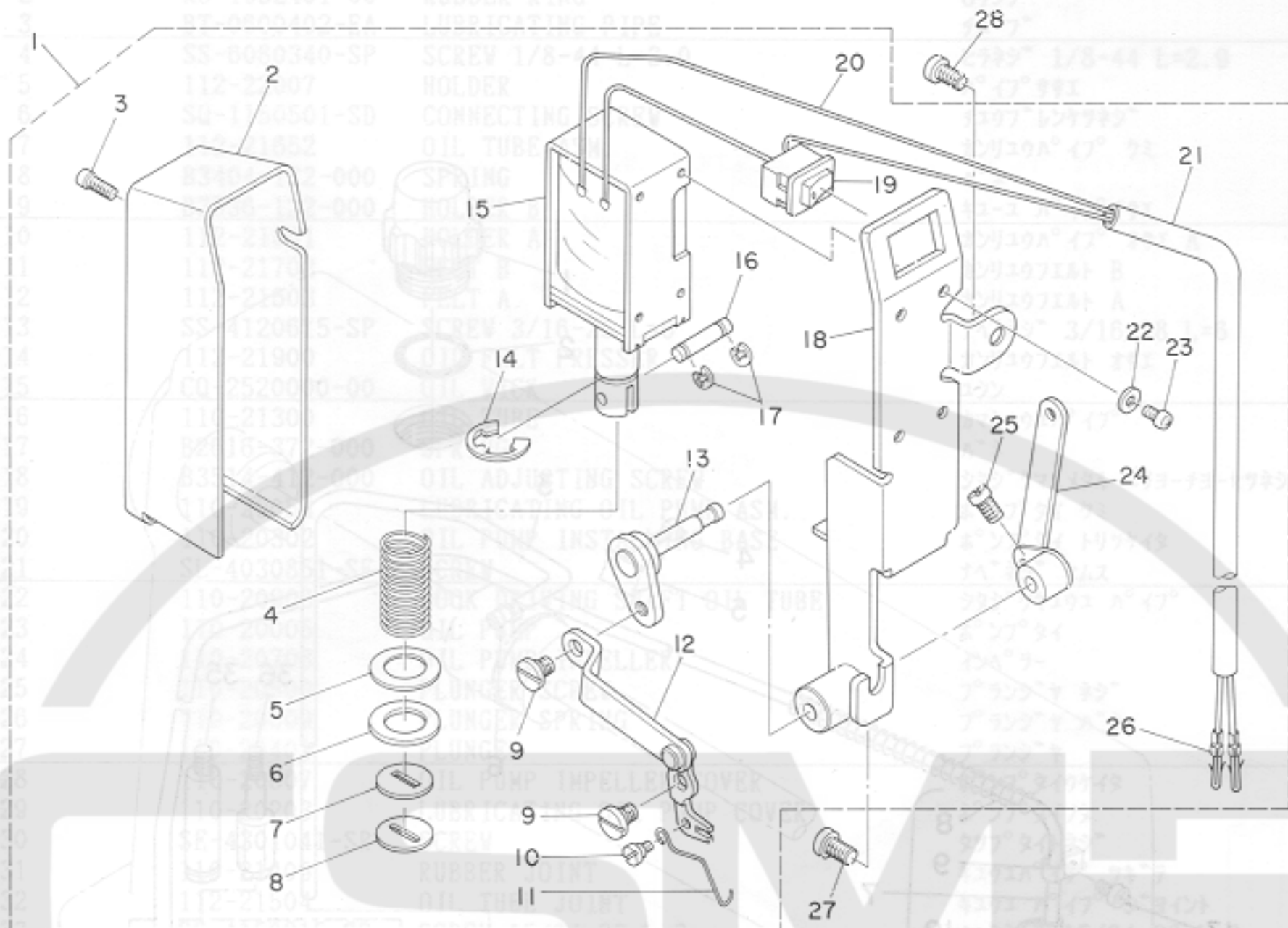

REF. NO.	NOTE	PART NO.	DESCRIPTION	品名	AMT.
1		112-33061	WIPER ASM.	ワイパークミ	1
2		112-34309	WIPER COVER	ワイパカバー	(1)
3		SM-4030601-SN	SCREW M3X0.5 L=6	ナハコネジ M3X0.5 L=6	(1)
4		112-33400	SPRING	ワイパマグネットハネ	(1)
5		WP-1221016-SP	WASHER	ヒラサカネ	(1)
6		112-34408	SOLENOID RUBBER	ソレノイドゴム	(1)
7		112-33301	STOPPER RUBBER	ストッパゴム	(1)
8		112-34606	STOPPER RUBBER WASHER	ストッパゴムサ	(1)
9		SD-0550212-TP	HINGE SCREW	タネネジ	(2)
10		SS-7090410-SP	SCREW 9/64-40 L= 3.5	マルヒラネジ 9/64-40 L=3.5	(1)
11		D2104-490-D00	WIPER	ワイパ	(1)
12		112-34150	WIPER DRIVING LINK ASM.	ワイパウデクミ	(1)
13		112-33657	WIPER LEVER A ASM.	ワイパレバ-Aクミ	(1)
14		RE-0900000-K0	SNAP RING 9.0	Eカトメワ 9	(1)
15		112-33202	WIPER SOLENOID	ワイパソレノイド	(1)
16		112-34507	PLUNGER CONNECTING PIN	プランジャ-リンクピン	(1)
17		RE-0300000-K0	SNAP RING 3	Eカトメワ 3	(2)
18		112-33053	WIPER INSTALLING BASE ASM.	ワイパトリックタキクミ	(1)
19		HA-0005900-00	POWER SOURCE SWITCH ASM.	デンケンスイッチ	(1)
20		HW-2F18S12-19	ELECTRIC WIRE, WHITE	ヨリセン 0.18X19 シロ	(1)
21		HW-5000700-00	2-CORE CABTYRE CORD	2芯 キヤブタイヤコード	(2)
22		WS-0310002-KH	SPRING WASHER 3.1X5.9X0.7	ハネサカネ 3.1X5.9X0.7	(4)
23		SM-4030601-SN	SCREW M3X0.5 L=6	ナハコネジ M3X0.5 L=6	(4)
24		112-33855	WIPER LEVER B ASM.	ワイパレバ-Bクミ	(1)
25		SS-6110710-TP	SCREW 11/64-40 L= 6.5	ヒラネジ 11/64-40 L=6.5	(2)
26		D6043-555-B00	PIN TERMINAL, MALE	ピンターミナルオス	(2)
27		SS-4121015-SP	SCREW 3/16-28 L=10	ナハネジ 3/16-28 L=10	1
28	#01	SS-4120615-SP	SCREW 3/16-28 L=6	ナハネジ 3/16-28 L=6	1

Note (注記) #01.....For DLU-5490-6-W0

DLU-5490-6-W0用



11. OIL LUBRICATION COMPONENTS

給油関係

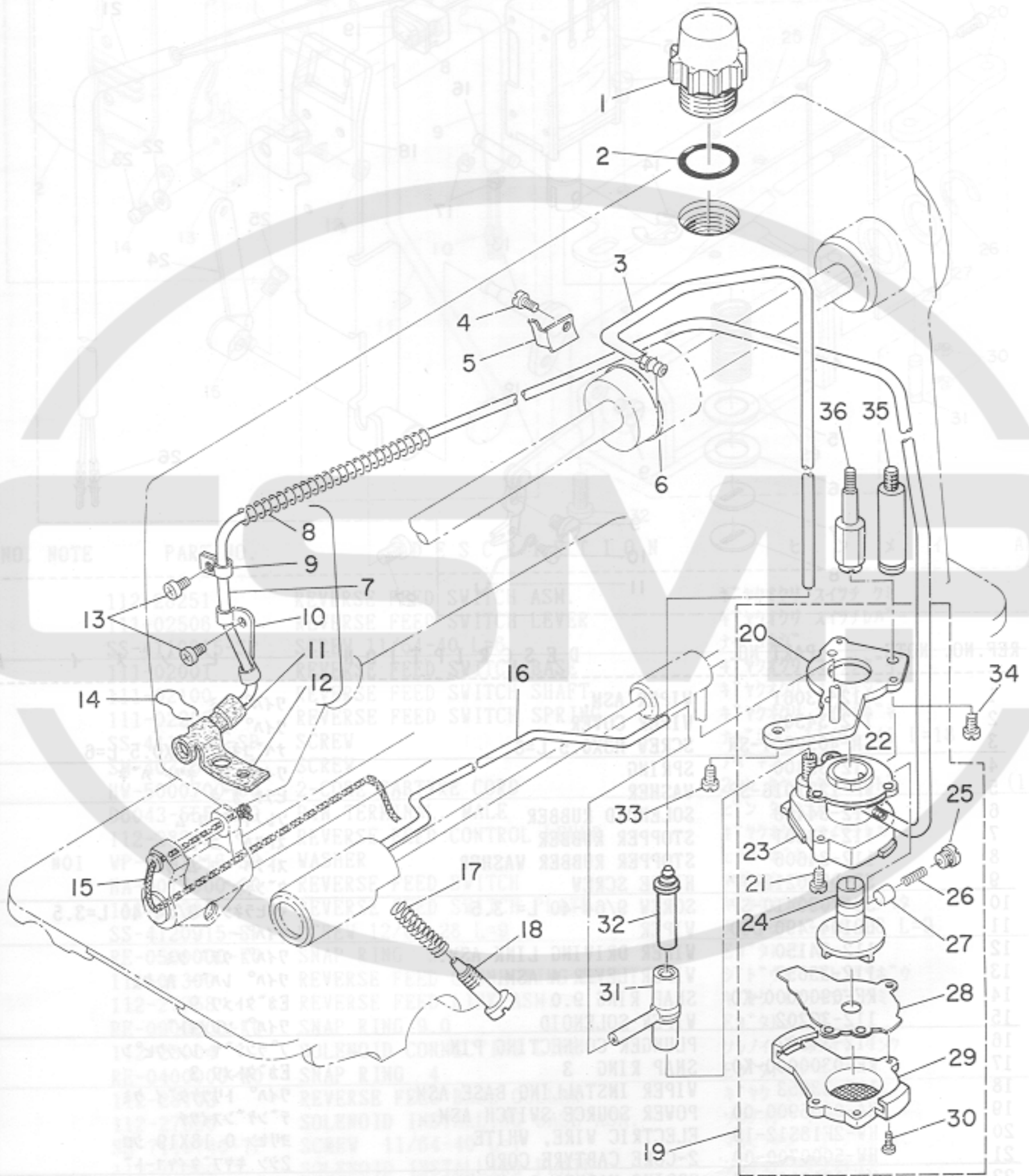

REF.NO.	NOTE	PART NO.	DESCRIPTION	品名	AMT.
1		110-21508	OIL SIGHT WINDOW	アブラマト	1
2		RO-1952401-00	RUBBER RING	Oリング	1
3		BT-0600402-EA	LUBRICATING PIPE	チューブ	0.3
4		SS-6080340-SP	SCREW 1/8-44 L=3.0	ヒラネジ 1/8-44 L=2.9	1
5		112-22007	HOLDER	ハ°イ°サシ	1
6		SQ-1150501-SD	CONNECTING SCREW	チユウブ°レンケツネジ°	1
7		112-21652	OIL TUBE ASM.	カンリユウハ°イ° クミ	1
8		B3404-122-000	SPRING	ハ°ネ	(1)
9		B3536-122-000	HOLDER B	キユ°ユ° ハ°イ°オサシ	(1)
10		112-21801	HOLDER A	カンリユウハ°イ° オサシ A	(1)
11		112-21702	FELT B	カンリユウフェルト B	(1)
12		112-21603	FELT A	カンリユウフェルト A	(1)
13		SS-4120615-SP	SCREW 3/16-28 L=6	ナ°ネジ° 3/16-28 L=6	2
14		112-21900	OIL FELT PRESSER	カンリユウフェルト オサシ	1
15		CQ-2520000-00	OIL WICK	ユシ	0.3
16		110-21300	OIL TUBE	カマキユウハ°イ°	1
17		B2616-372-000	SPRING	ハ°ネ	1
18		B3514-412-000	OIL ADJUSTING SCREW	シタジ°クマイメタル ユリヨ°チヨ°セツネジ°	1
19		110-20054	LUBRICATING OIL PUMP ASM.	ポンプ°タイ クミ	1
20		110-20302	OIL PUMP INSTALLING BASE	ポンプ°タイ トリサケイタ	(1)
21		SL-4030851-SF	SCREW	ナ°ネジ° セムス	3
22		110-20906	HOOK DRIVING SHAFT OIL TUBE	シタジ°クキユウハ°イ°	1
23		110-20005	OIL PUMP	ポンプ°タイ	1
24		110-20708	OIL PUMP IMPELLER	インハ°ラー	1
25		110-20500	PLUNGER SCREW	プランジ°ヤ° ネジ°	1
26		110-20609	PLUNGER SPRING	プランジ°ヤ° ハ°ネ	1
27		110-20401	PLUNGER	プランジ°ヤ°	1
28		110-20807	OIL PUMP IMPELLER COVER	ポンプ°タイウケイタ	1
29		110-20203	LUBRICATING OIL PUMP COVER	ポンプ°タイフタ	1
30		SE-4301041-SR	SCREW	タツブ°タイトネジ°	3
31		110-21409	RUBBER JOINT	キユウハ°イ° ツキ°テ	1
32		112-21504	OIL TUBE JOINT	キユウハ°イ° シ°ヨイント	1
33		SS-4150915-SP	SCREW 15/64-28 L=9	ナ°ネジ° 15/64-28 L=9	1
34		SS-6111010-SP	SCREW 11/64-40 L= 9.5	ヒラネジ° 11/64-40 L=9.5	1
35	#01	110-21003	OIL PUMP SUPPORT	ポンプ°タイシチュウ	1
36	#02	112-31503	OIL PUMP SUPPORT	ポンプ°タイ シチュウ	1

Note(注記) #01.....For DLU-5490-6, 6-W0

#02.....For DLU-5490-6-OB, 6-WB

DLU-5490-6, 6-W0用

DLU-5490-6-OB, 6-WB用

12. OIL RESERVOIR COMPONENTS

油溜関係

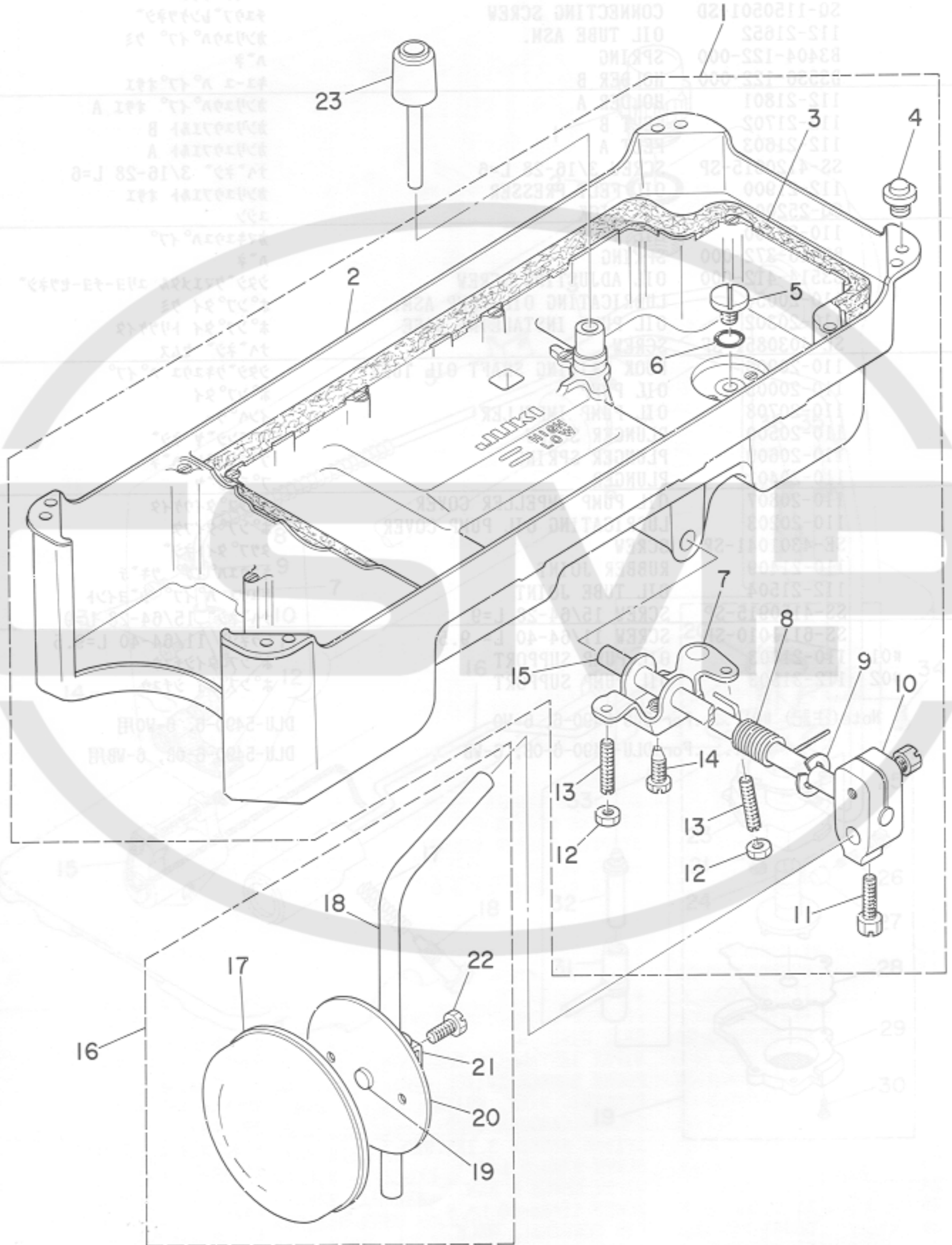



14. THREAD STAND COMPONENTS

REF. NO.	NOTE	PART NO.	DESCRIPTION	ヒ	ン	メ	イ	AM
1		110-47057	OIL RESERVOIR ASM.	ア	フ	ラ	タ	マ
2		110-23009	OIL RESERVOIR	ア	フ	ラ	タ	マ
3		110-23108	GASKET	ア	フ	ラ	ト	メ
4		110-47107	RUBBER CUSHION	ト	ウ	フ	サ	シ
5		SS-6700710-SH	SCREW	ヒ	ラ	ネ	シ	
6		RO-0982401-00	RUBBER RING	0	リ	ン	ク	
7		110-24007	CONNECTING ROD, VERTICAL	ヒ	サ	ア	ケ	
8		110-24106	SPRING	ヒ	サ	ア	ケ	
9		RE-1000000-K0	SNAP RING 10.0	E	カ	ト	メ	
10		110-24502	KNEE PRESS LCD BEARING BRACKET	ヒ	サ	ア	テ	
11		SS-9182010-SN	SCREW 9/32-20 L=20	ロ	ツ	カ	ク	
12		NS-6150430-SR	NUT 15/64-28	ロ	ツ	カ	ク	
13		SS-8153010-SR	SCREW 15/64-28 L=30	ト	メ	ネ	シ	
14		SS-9151610-SR	SCREW 15/64-28 L=16	ロ	ツ	カ	ク	
15		110-24205	KNEE PRESS ROD	ヒ	サ	ア	テ	
16		110-23751	KNEE PRESS PLATE ASM.	ヒ	サ	ア	テ	
17		B3431-552-000-A	KNEE PRESS PLATE COVER	ヒ	サ	ア	テ	
18		B3419-122-000	KNEE LIFTER PLATE ROD	ヒ	サ	ア	テ	
19		110-24403	RUBBER	ヒ	サ	ア	テ	
20		110-23702	KNEE PRESS PLATE	ヒ	サ	ア	テ	
21		110-23801	KNEE PRESS PLATE HOLDER	ヒ	サ	ア	テ	
22		SS-9151540-SR	SCREW 15/64-28 L=15	ロ	ツ	カ	ク	
23		110-24304	KNEE PRESS LIFTER ROD	ヒ	サ	ア	ケ	



# 13. BELT COVER & BOBBIN WINDER COMPONENTS

ベルトカバー・糸巻関係

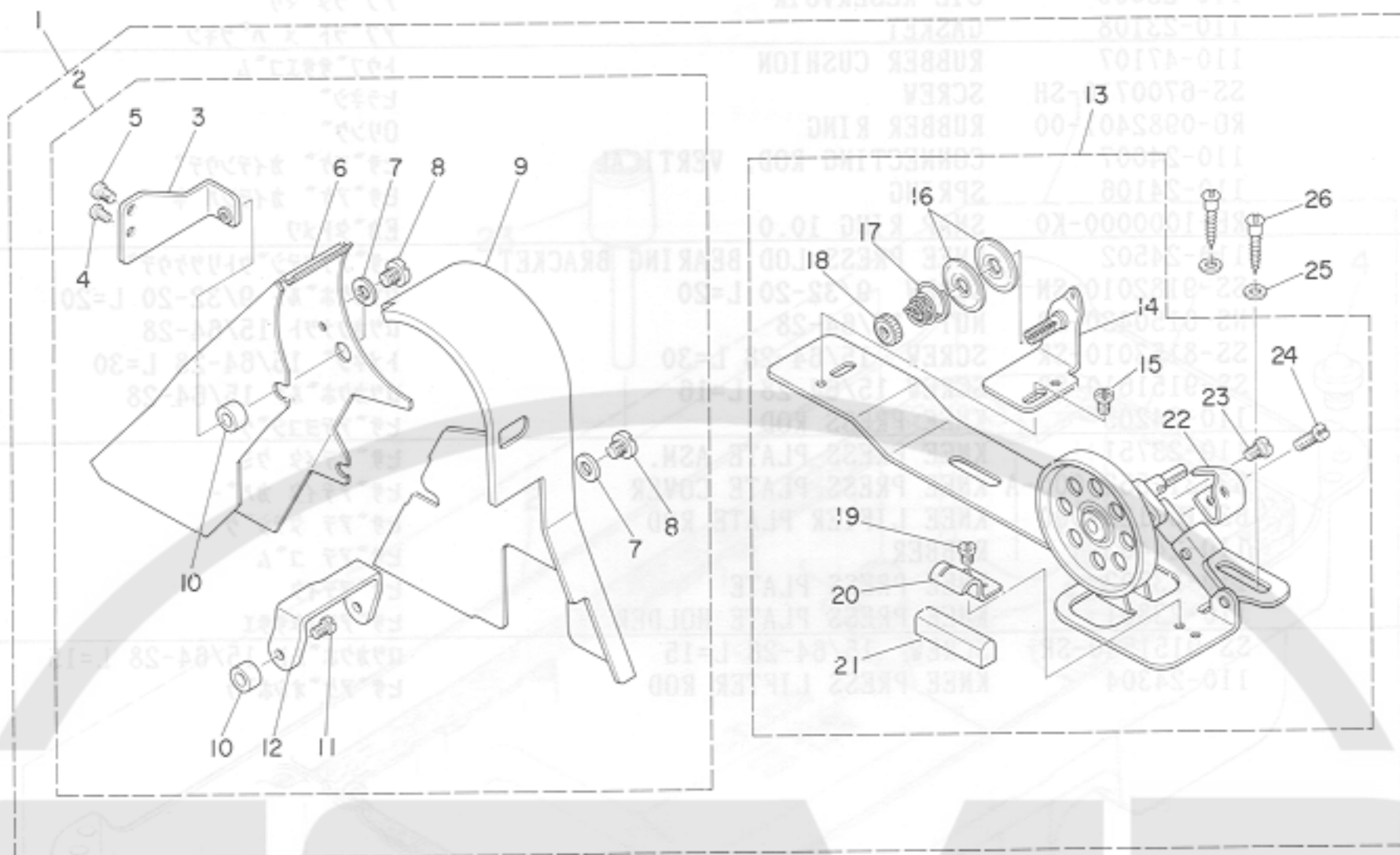

REF. NO.	NOTE	PART NO.	DESCRIPTION	ヒ	ン	メ	イ	AMT.
1		112-22569	BELT COVER ASM.	ベルトカバー	-	クミ		1
2		112-22551	BELT COVER ASM.	ベルトカバー	-	クミ		(1)
3		112-22601	BELT COVER STAY A	ベルトカバー	-	ステー A		(1)
4		SS-4120915-SP	SCREW 12/64-28 L=9	ナット	ネジ	3/16-28	L=9	(1)
5		SS-4150915-SP	SCREW 15/64-28 L=9	ナット	ネジ	15/64-28	L=9	(1)
6		110-23306	BELT COVER A	ベルトカバー	-	A		(1)
7		WP-0480856-SP	WASHER 4.8X8.4X0.8	ヒラシ	ワッシャー	4.8X8.4X0.8		(2)
8		SS-7110710-SP	SCREW 11/64-40 L=7	マルヒラネジ		11/64-40	L=7	(2)
9		112-22502	BELT COVER B	ベルトカバー	-	B		(1)
10		110-23603	BELT COVER COLLAR	ベルトカバー	-	カラー		(2)
11		SS-7701510-SP	SCREW	マルヒラネジ				(1)
12		112-22700	BELT COVER STAY B	ベルトカバー	-	ステー B		(1)
13		D3201-555-DAO	BOBBIN WINDER ASM.	イトマキ	ソーチ	クミ		(1)
14		D3213-555-DAO	THREAD TENSION BRACKET ASM.	イトマキ	イトチヨ	シホ	-ダイ	クミ
15		SS-4110515-SP	SCREW 11/64-40 L=5	ナット	ネジ	11/64-40	L=5	(1)
16		B3126-012-000	TENSION DISC	イトチヨ	シカラ			(2)
17		B3129-012-B00	TENSION SPRING B	イトチヨ	シ	ハネ	B	(1)
18		B3125-012-000	THREAD TENSION STUD NUT	イトチヨ	シ	ナット		(1)
19		SS-7110350-SP	SCREW 11/64-40 L=3	マルヒラネジ		11/64-40	L=3.5	(1)
20		B3212-555-000	PRESSER PLATE	セイト	-	ゴム	オサ	イ
21		B3211-555-000	RUBBER BRAKE	セイト	-	ゴム		(1)
22		B3209-555-000	POSITIONING FINGER	ホ	ヒン	オサ	イ	(1)
23		SD-0490261-SP	HINGE SCREW D=4.9 H=2.6	タ	ン	ネジ	D=4.9 H=2.6	(1)
24		SS-7081310-SP	SCREW 1/8-44 L=12.5	マルヒラネジ		1/8-44	L=12.5	(1)
25		WP-0501016-SD	WASHER 5X10.5X1	ヒラシ	ワッシャー	5X10.5X1		(2)
26		SK-3482500-SC	WOOD SCREW D=4.8 L=25	マルモク	ネジ	D=4.8	L=25	(2)



# 14. THREAD STAND COMPONENTS

## 糸立装置関係

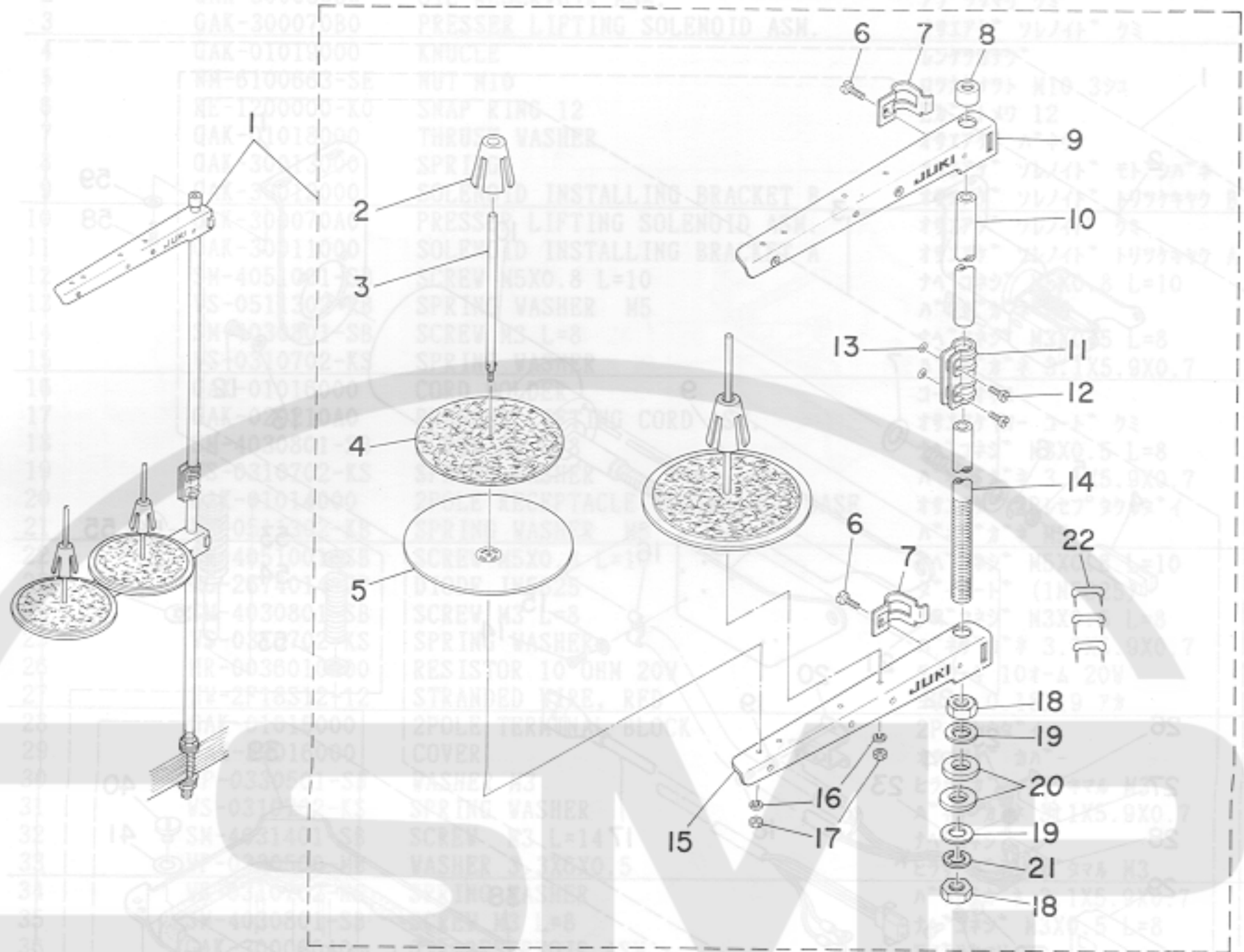

REF. NO.	NOTE	PART NO.	DESCRIPTION	ヒ	ソ	メ	イ	A
1		111-81559	THREAD STAND ASM.					
2		111-81906	SPOOL RETAINER					
3		B3320-704-L00-A	SPOOL PIN					
4		B3311-012-000	SPOOL REST CUSHION					
5		111-81807	SPOOL REST					
6		SM-6061610-SC	SCREW M6 L=16					
7		B3318-704-L00-A	THREAD GUIDE ARM JOINT					
8		B3311-704-000	SPOOL REST ROD RUBBER CAP					
9		111-81757	THREAD GUIDE ASM.					
10		111-81609	SPOOL REST ROD, UPPER					
11		B3305-704-000-A	SPOOL REST ROD JOINT					
12		SM-4051405-SE	SCREW M5X0.8 L=14					
13		NM-6050001-SE	NUT M5X0.8					
14		111-81500	SPOOL REST ROD, LOWER					
15		111-81708	SPOOL REST ARM					
16		WS-0510002-KN	SPRING WASHER 5.1X8.5X1.3					
17		NM-6050001-SE	NUT M5X0.8					
18		B3317-704-000	NUT C15					
19		WP-1702600-S0	WASHER 17X30X2.6					
20		D3310-555-D00	RUBBER WASHER					
21		WS-1643202-KR	SPRING WASHER					
22		MAO-11532000	STAPLE					

13 15. AK-30 (PRESSER LIFTING SOLENOID COMPONENTS)

14. THREAD STAND COMPONENTS

糸立器関係図

AK-30 (自動押え上げ装置関係)

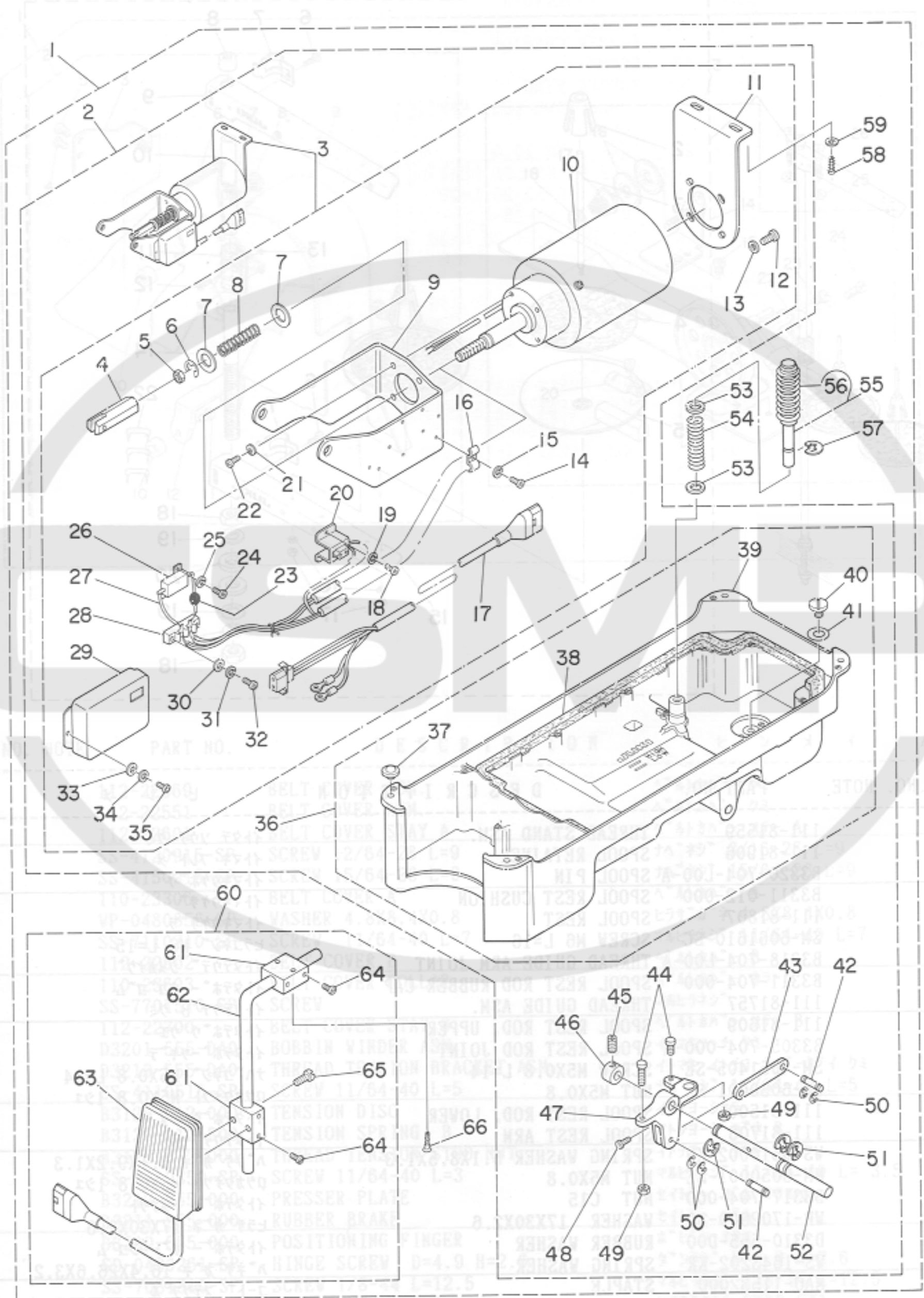



REF. NO.	NOTE	PART NO.	DESCRIPTION	ヒ	ソ	メ	イ	AMT.
1		GAK-300060D0	PRESSER LIFTING SOLENOID ASM.	シ	ト	-	オ	1
2		GAK-300060B0	OIL RESERVOIR ASM.	ア	フ	ラ	タ	(1)
3		GAK-300070B0	PRESSER LIFTING SOLENOID ASM.	オ	シ	ア	ケ	(1)
4		GAK-01019000	KNUCLE	レ	ン	ケ	ツ	(1)
5		NM-6100663-SE	NUT M10	ロ	ツ	カ	ク	(1)
6		RE-1200000-K0	SNAP RING 12	E	カ	タ	ト	(1)
7		GAK-01018000	THRUST WASHER	オ	シ	ア	ケ	(2)
8		GAK-30013000	SPRING	オ	シ	ア	ケ	(1)
9		GAK-30012000	SOLENOID INSTALLING BRACKET B	オ	シ	ア	ケ	(1)
10		GAK-300070A0	PRESSER LIFTING SOLENOID ASM.	オ	シ	ア	ケ	(1)
11		GAK-30011000	SOLENOID INSTALLING BRACKET A	オ	シ	ア	ケ	(1)
12		SM-4051001-SB	SCREW M5X0.8 L=10	ナ	ハ	コ	ネ	(4)
13		WS-0511302-KB	SPRING WASHER M5	ハ	ネ	サ	カ	(4)
14		SM-4030801-SB	SCREW M3 L=8	ナ	ハ	コ	ネ	(1)
15		WS-0310702-KS	SPRING WASHER	ハ	ネ	サ	カ	(1)
16		GAK-01016000	CORD HOLDER	コ	ウ	ト	オ	(1)
17		GAK-020210A0	PRESSER LIFTING CORD ASM.	オ	シ	ア	ケ	(1)
18		SM-4030801-SB	SCREW M3 L=8	ナ	ハ	コ	ネ	(2)
19		WS-0310702-KS	SPRING WASHER	ハ	ネ	サ	カ	(2)
20		GAK-01014000	2POLE RECEPTACLE INSTALLING BASE	オ	シ	ア	ケ	(1)
21		WS-0511302-KB	SPRING WASHER M5	ハ	ネ	サ	カ	(4)
22		SM-4051001-SB	SCREW M5X0.8 L=10	ナ	ハ	コ	ネ	(4)
23		HG-2674014-7P	DIODE IN5625	タ	イ	オ	ト	(1)
24		SM-4030801-SB	SCREW M3 L=8	ナ	ハ	コ	ネ	(2)
25		WS-0310702-KS	SPRING WASHER	ハ	ネ	サ	カ	(2)
26		HR-0036010-00	RESISTOR 10 OHM 20W	テ	イ	コ	キ	(1)
27		HW-2F18S12-12	STRANDED WIRE, RED	ヨ	リ	セ	ン	(0.1)
28		GAK-01015000	2POLE TERMINAL BLOCK	2	P	タ	ン	(1)
29		GAK-30016000	COVER	オ	シ	ア	ケ	(1)
30		WP-0330501-SB	WASHER M3	ヒ	ラ	サ	カ	(2)
31		WS-0310702-KS	SPRING WASHER	ハ	ネ	サ	カ	(2)
32		SM-4031401-SB	SCREW M3 L=14	ナ	ハ	コ	ネ	(2)
33		WP-0330500-MB	WASHER 3.3X6X0.5	ヒ	ラ	サ	カ	(2)
34		WS-0310702-KS	SPRING WASHER	ハ	ネ	サ	カ	(2)
35		SM-4030801-SB	SCREW M3 L=8	ナ	ハ	コ	ネ	(2)
36		GAK-300060A0	OIL RESERVOIR ASM.	ア	フ	ラ	タ	(1)
37		110-47107	RUBBER CUSHION	ト	ウ	フ	サ	(4)
38		110-23108	GASKET	ア	フ	ラ	ト	(1)
39		GAK-30006000	OIL RESERVOIR	ア	フ	ラ	タ	(1)
40		SS-6700710-SH	SCREW	ヒ	ラ	ネ	ジ	(1)
41		RO-0982401-00	RUBBER RING	0	リ	ン	ク	(1)
42		MAO-12002000	PEDAL SWITCH FRAME STUD	シ	ク			(2)
43		GAK-01004000	LEVER CONNECTING ROD	オ	シ	ア	ケ	(1)
44		GAK-01003B00	PRESSER LIFTER STOPPER B	オ	シ	ア	ケ	(2)
45		SS-8660530-TP	SCREW 1/4-40 L=4.5	ト	メ	ネ	ジ	(2)
46		CS-1111019-SH	THRUST COLLAR D=11.11 W=10	ス	ラ	ス	ト	(1)
47		GAK-30015000	PRESSER LIFTING LEVER	オ	シ	ア	ケ	(1)
48		SS-7151210-SP	SCREW 15/64-28 L=12	マ	ル	ヒ	ラ	(1)
49		NM-6060003-SC	NUT M6	ロ	ツ	カ	ク	(2)
50		RE-0320000-K0	SNAP RING 3.2	E	カ	タ	ト	(4)
51		RE-1000000-K0	SNAP RING 10.0	E	カ	タ	ト	(3)
52		GAK-30014000	PRESSER LIFTING SHAFT	オ	シ	ア	ケ	(1)
53		WP-0621016-SD	WASHER 6.2X13X1	ヒ	ラ	サ	カ	(2)
54		GAK-30005000	SPRING	ヒ	サ	ア	ケ	(1)
55		GAK-300010B0	KNEE PRESS LIFTER ROD ASM.	コ	ム	ツ	キ	(1)
56		GAK-30004000	KNEE PRESS LIFTER ROD	ヒ	サ	ウ	エ	(1)
57		RE-0400000-K0	SNAP RING 4	E	カ	タ	ト	(1)
58		SK-3514000-SC	WOOD SCREW D=5.1 L=40	マ	ル	モ	ク	(2)
59		WP-0570716-SE	WASHER	ヒ	ラ	サ	カ	(2)
60		GAK-010220B0	LIFTER KNEE SWITCH ASM. B	オ	シ	ア	ケ	(1)
61		MAT-80230T00	KNEE SWITCH SUPPORT BASE	ス	イ	ツ	チ	(2)
62		MAT-80231T00	DRIVING BAR, T002	ス	イ	ツ	チ	(1)
63		GAK-010220A0	KNEE SWITCH ASM.	オ	シ	ア	ケ	(1)
64		SS-6151220-SP	SCREW 15/64-28 L=11.5	ヒ	ラ	ネ	ジ	(4)
65		SS-7111410-SP	SCREW 11/64-40 L=14	マ	ル	ヒ	ラ	(2)
66		SK-3514000-SC	WOOD SCREW D=5.1 L=40	マ	ル	モ	ク	(2)

16. PF-6: PEDAL/KNEE PRSSER-CONTROLLED GATHERING MECHANISM

( SPECIAL ORDER PARTS )

PF-6: 局部イセ込み装置 ( 特別注文部品 )

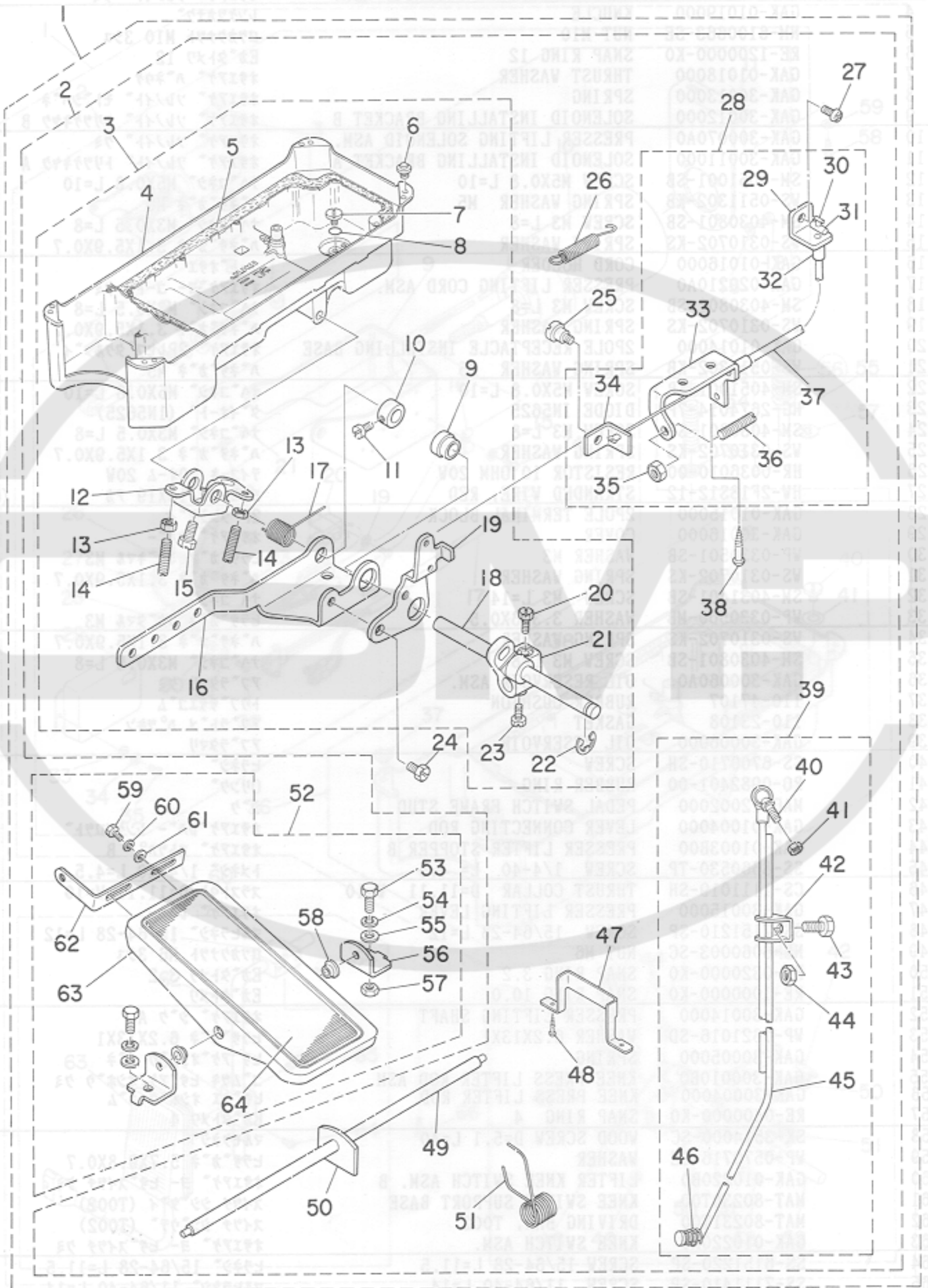



REF. NO.	NOTE	PART NO.	DESCRIPTION	ヒ	ン	メ	イ	AMT.					
1		GPF-010150F0	PF-6: MECHANISH ASM.	キヨクイセ	コミ	ソーチ	クミ	1					
2		GPF-010150E0	PF-6: MECHANISH ASM.	キヨクイセ	コミ	ソーチ	クミ	(1)					
3		112-45156	OIL RESERVOIR ASM.	アブラ	タマリ	クミ		(1)					
4		110-23009	OIL RESERVOIR	アブラ	タマリ			(1)					
5		110-23108	GASKET	アブラ	タマリ			(1)					
6		110-23207	RUBBER CUSHION	アブラ	タマリ	メ	ハツキン	(1)					
7		SS-6700710-SH	SCREW	トウブ	ササ	エ	コム	(4)					
8		RO-0982401-00	RUBBER RING	ヒラ	ネジ			(1)					
9		GPF-01012000	SLEEVE	オリ	ンク			(1)					
10		CS-1111019-SH	THRUST COLLAR D=11.11 W=10	キヨクイセ	スリ	ーブ		(1)					
11		SS-8660530-TP	SCREW 1/4-40 L= 4.5	スラスト	ウケ	D=11.11	W=10	(1)					
12		110-24007	CONNECTING ROD, VERTICAL	トメ	ネジ	1/4-40	L=4.5	(1)					
13		NS-6150430-SR	NUT 15/64-28	ヒサ	アケ	カイ	テンウテ	(1)					
14		SS-8153010-SR	SCREW 15/64-28 L=30	ロツ	カク	ナツト	15/64-28	(2)					
15		SS-9151610-SR	SCREW 15/64-28 L=16	トメ	ネジ	15/64-28	L=30	(2)					
16		112-45305	PEDAL CONNECTING ARM	ロツ	カク	ホ	ルト 15/64-28	(1)					
17		110-24106	SPRING	ハ	タル	レン	ケツウテ	(1)					
18		112-45206	KNEE PRESSER LIFTING SHAFT	ヒサ	アケ	カイ	テンハ	ネ	(1)				
19		112-45404	DRIVING ARM	ヒサ	ア	テ	ヨコ	シク	(1)				
20		SS-9151540-SR	SCREW 15/64-28 L=15	キヨクイセ	クト	ウ	ウテ	(1)					
21		GPF-01014000	KNEE PRESS ROD MOUNTING BRACKET	ロツ	カク	ホ	ルト 15/64-28 L=15	(1)					
22		RE-1000000-KO	SNAP RING 10.0	ヒサ	ア	テ	タ	テ	シク トリツケ	ウテ	(1)		
23		SS-9151160-CP	SCREW 15/64-28 L=10.5	E	カ	タ	ト	メ		(1)			
24		SS-9661120-CP	SCREW 1/4-40 L=10.5	ロツ	カク	ホ	ルト 15/64-28 L=115	(1)					
25		SD-0640241-SP	HINGE SCREW D= 6.35 H= 2.4	ロツ	カク	ホ	ルト 1/4-40 L=10.5	(1)					
26		B3417-552-000	LIFTING LEVER LINK SPRING	タ	ン	ネ	ジ D=6.35 H=2.4	(1)					
27		SS-4120915-SP	SCREW 12/64-28 L=9	ヒサ	アケ	リン	クウテ	ハ	ネ	(1)			
28		112-45552	WIRE ASM.	ナ	ハ	ネ	ジ 3/16-28 L=9	(1)					
29		112-45701	WIRE TUBE SUPPORT PLATE	ワイ	ヤ	クミ		(1)					
30		GPF-01005000	WIRE STOPPER	ワイ	ヤ	チ	ユ	ーブ	サ	サ	イ	タ	(1)
31		GPF-01004000	WIRE ROLL PIN	ワイ	ヤ	カ	ナ	ク		(1)			
32		GPF-01003000	WIRE TUBE GUIDE	ワイ	ヤ	コ	ロ		(1)				
33		112-45602	STOPPER	ワイ	ヤ	チ	ユ	ーブ	カ	イ	ト	(1)	
34		GPF-01008000	WIRE SUPPORTER	キヨク	イ	セ	スト	ツ	ハ		(1)		
35		NS-6150430-SP	NUT 15/64-28	ワイ	ヤ	サ	サ	イ	タ	(1)			
36		SS-8153010-SR	SCREW 15/64-28 L=30	ロツ	カク	ナツト	15/64-28	(1)					
37		GPF-01002000	WIRE TUBE	トメ	ネ	ジ	15/64-28 L=30	(1)					
38		SK-3482500-SC	WOOD SCREW D=4.8 L=25	ワイ	ヤ	チ	ユ	ーブ	(1)				
39		GPF-010150C0	CONNECTING ROD ASM.	マル	モ	ク	ネ	ジ D=4.8 L=25	(2)				
40		D7117-555-BA0	JOINT ASM.	シ	タ	レ	ン	ケ	ツ	ホ	ー	クミ	(1)
41		NM-6060001-SE	NUT M6	レ	ン	ケ	ツ	ホ	ー	ル	クミ	(1)	
42		B7114-012-000	MOTOR CONNECTING ROD	ロツ	カク	ナツト	M6 1シユ	(1)					
43		SM-9081423-SE	SCREW M8 L=14	レ	ン	ケ	ツ	ホ	ー	ツ	キ	テ	(1)
44		NM-6080721-SE	NUT M8	ロツ	カク	ホ	ルト M8 L=14	(1)					
45		GPF-01015000	CONNECTING ROD, LOWER	ロツ	カク	ナツト	M8	(1)					
46		B7133-012-000	SPRING	シ	タ	レ	ン	ケ	ツ	ホ	ー	(1)	
47		GPF-01011000	WIRE TUBE GUIDE	レ	ン	ケ	ツ	ホ	ー	ハ	ネ	(1)	
48		SK-3311600-SB	WOOD SCREW D=3.1 L=16	ワイ	ヤ	チ	ユ	ーブ	ア	ン	ナ	イ	(1)
49		GPF-01016000	PEDAL SHAFT	マル	モ	ク	ネ	ジ D=3.1 L=16	(2)				
50		GPF-01017000	LINER PLATE	ハ	タル	シ	ク	(1)					
51		112-45800	SPRIG	フ	ミ	イ	タ	シ	ク	ウ	ケ	(1)	
52		B8151-771-0A0	PEDAL ASM.	ハ	タル	モ	ト	シ	ハ	ネ	(1)		
53		SM-9082023-SE	SCREW M8 L=20	Z	キ	ヤ	ク	ヨ	ー	ハ	タル	クミ	(1)
54		WS-0861410-KR	SPRING WASHER 8.6X15X1.4	ロツ	カク	ホ	ルト M8 L=20	(2)					
55		WP-0871602-SE	WASHER 8.7X18X1.6	ハ	ネ	サ	カ	ネ	8.6X15X1.4	(2)			
56		D8114-555-BOE	PEDAL SHAFT BRACKET	ヒ	ラ	サ	カ	ネ	8.7X18X1.6	(2)			
57		NM-6080721-SE	NUT M8	フ	ミ	イ	タ	シ	ク	ウ	ケ	イ	(2)
58		D8113-555-B00	PEDAL BUSHING	ロツ	カク	ナツト	M8	(2)					
59		SM-9061203-SE	SCREW M6 L=12	フ	ミ	イ	タ	フ	ツ	シ	(4)		
60		WS-0621210-KR	SPRING WASHER 6.2X11.4X1.2	ロツ	カク	ホ	ルト M6 L=12	(4)					
61		WP-0671016-SE	WASHER 6.7X13X1	ハ	ネ	サ	カ	ネ	6.2X11.4X1.2	(4)			
62		D8125-772-B00	PEDAL ADJUSTING PLATE	ヒ	ラ	サ	カ	ネ	6.7X13X1	(4)			
63		B8151-771-000	PEDAL	フ	ミ	イ	タ	チ	ヨ	セ	ツ	イ	(1)
64		B8152-771-000	PEDAL MAT	Z	キ	ヤ	ク	ヨ	ー	ハ	タル	(1)	
				ハ	タル	マ	ツ					(1)	



NUMERICAL INDEX OF PARTS

索引

Part No.	Page	Ref.	Part No.	Page	Ref.	Part No.	Page	Ref.	Part No.	Page	Ref.
品番	頁	No.	品番	頁	No.	品番	頁	No.	品番	頁	No.
BT-0600402-EA	20	3	B7133-012-000	28	46	GPF-01014000	28	21	RE-0500000-KO	8	16
B1109-450-BOB	2	52	B8151-771-0A0	28	52	GPF-010150C0	28	39	RE-0500000-KO	10	3
B1110-012-000	2	63	B8151-771-000	28	63	GPF-010150E0	28	2	RE-0500000-KO	10	29
B1114-012-000	2	11	B8152-771-000	28	64	GPF-010150F0	28	1	RE-0500000-KO	16	36
B1148-555-000	10	12	B9117-012-000	6	43	GPF-01015000	28	45	RE-0500000-KO	16	51
B1191-490-000	2	54				GPF-01016000	28	49	RE-0500000-KO	17	16
B1211-980-000	14	18	CQ-2520000-00	20	15	GPF-01017000	28	50	RE-0600000-KO	16	34
B1212-552-A00	4	28	CQ-3500000-F0	4	3				RE-0600000-KO	16	46
B1213-552-0A0-A	4	39	CQ-5000000-F0	12	41	HA-0005900-00	18	19	RE-0700000-KO	12	10
B1242-980-000	14	27	CS-0700611-SD	14	1	HA-0017000-00	17	13	RE-0800000-KO	16	27
B1305-012-0A0	6	15	CS-079073A-SH	6	37	HG-2674014-7P	26	23	RE-0900000-KO	17	19
B1306-155-0A0	6	17	CS-079101A-SH	6	30	HR-0036010-00	26	26	RE-0900000-KO	18	14
B1306-155-0B0	6	14	CS-1111019-SH	26	46	HW-2F18S12-12	26	27	RE-1000000-KO	22	9
B1306-155-0C0	6	13	CS-1111019-SH	28	10	HW-2F18S12-19	18	20	RE-1000000-KO	26	51
B1307-155-0A0	6	20	CS-120101B-SH	12	45	HW-5000700-00	17	9	RE-1000000-KO	28	22
B1307-155-0B0	6	19	CS-147121A-SH	4	23	HW-5000700-00	18	21	RE-1200000-KO	17	26
B1308-155-0A0	6	22	CS-147121A-SH	10	46	HX-0004300-00	4	37	RE-1200000-KO	26	6
B1402-552-000-A	6	2							RO-0291801-00	4	40
B1405-012-000	6	1	D2104-490-D00	18	11	MAO-11532000	24	22	RO-0371801-00	8	3
B1408-552-000	4	8	D2112-555-B00	2	17	MAO-12002000	26	42	RO-0442401-00	4	26
B1411-552-0A0	6	5	D2404-555-B00	16	9	MAT-80230T00	26	61	RO-0691801-00	14	24
B1414-555-000	6	7	D2406-555-B00	16	10	MAT-80231T00	26	62	RO-0922702-00	10	15
B1505-227-000-A	8	24	D2464-555-B00	17	31	MDB-100B1100	6	12	RO-0982401-00	22	6
B1520-552-000-A	8	2	D2468-555-B00	17	28	M4007-110-OAA	4	34	RO-0982401-00	26	41
B1521-555-000	8	1	D3159-555-B00	8	46	M4007-121-OAC	4	35	RO-0982401-00	28	8
B1524-491-BA0	8	44	D3201-555-DA0	23	13	M9637-110-000	16	67	RO-1331701-00	2	50
B1524-491-BB0	8	42	D3213-555-DA0	23	14	M9640-110-000	16	68	RO-1952401-00	20	2
B1609-804-B00	12	2	D3310-555-D00	24	20						
B1613-450-A00	10	27	D6043-555-B00	16	66	NM-6040000-SN	16	56	SD-0460702-TP	16	2
B1641-490-000	14	26	D6043-555-B00	17	10	NM-6040001-SD	12	4	SD-0490261-SP	23	23
B1644-490-000	14	25	D6043-555-B00	18	26	NM-6050001-SE	24	13	SD-0500095-TH	16	4
B1808-552-0A0	6	39	D7117-555-BA0	28	40	NM-6050001-SE	24	17	SD-0550212-TP	18	9
B1810-552-000	6	40	D8113-555-B00	28	58	NM-6060001-SE	28	41	SD-0600322-SD	8	11
B1903-552-000	4	9	D8114-555-B0E	28	56	NM-6060003-SC	26	49	SD-0600361-SP	16	62
B1905-541-B00	4	6	D8125-772-B00	28	62	NM-6080721-SE	28	44	SD-0630275-SP	16	18
B2616-372-000	20	17	GAK-01003B00	26	44	NM-6080721-SE	28	57	SD-0640241-SP	28	25
B2920-490-000	14	14	GAK-01004000	26	43	NM-6100663-SE	26	5	SD-0640451-TP	12	8
B3026-490-B00	12	38	GAK-01014000	26	20	NS-6110310-SP	14	38	SD-0640702-TH	16	48
B3037-470-000	14	13	GAK-01015000	26	28	NS-6120310-SP	12	23	SD-0641451-SP	16	17
B3115-552-000	2	46	GAK-01016000	26	16	NS-6150430-SP	16	33	SD-0720332-SP	8	10
B3118-552-C00	2	51	GAK-01018000	26	7	NS-6150430-SP	28	35	SD-1000701-TP	14	10
B3120-125-000	2	42	GAK-01019000	26	4	NS-6150430-SR	22	12	SD-1000801-SH	10	49
B3125-012-000	23	18	GAK-010220A0	26	63	NS-6150430-SR	28	13	SE-4301041-SR	20	30
B3126-012-000	2	45	GAK-010220B0	26	60	NS-6620310-SP	8	45	SK-3311600-SB	28	48
B3126-012-000	23	16	GAK-020210A0	26	17	NS-6620310-SP	12	9	SK-3482500-SC	23	26
B3128-012-000	2	47	GAK-300010B0	26	55	NS-6620310-SP	12	62	SK-3482500-SC	28	38
B3129-012-A00	2	43	GAK-30004000	26	56	NS-6660410-SH	16	58	SK-3514000-SC	26	58
B3129-012-B00	23	17	GAK-30005000	26	54	NS-6660430-SP	16	59	SK-3514000-SC	26	66
B3132-552-000	2	44	GAK-300060A0	26	36	NS-6680410-SP	10	53	SL-4030851-SF	20	21
B3209-555-000	23	22	GAK-300060B0	26	2	PS-0150065-KP	14	11	SL-4051001-MZ	4	38
B3211-555-000	23	21	GAK-300060D0	26	1				SM-4030601-SN	18	3
B3212-555-000	23	20	GAK-30006000	26	39	RC-0330415-KP	8	39	SM-4030601-SN	18	23
B3214-047-000	2	31	GAK-300070A0	26	10	RC-0330415-KP	12	33	SM-4030801-SB	26	14
B3305-704-000-A	24	11	GAK-300070B0	26	3	RC-0330415-KP	12	35	SM-4030801-SB	26	18
B3311-012-000	24	4	GAK-30011000	26	11	RC-1381001-KP	10	39	SM-4030801-SB	26	24
B3311-704-000	24	8	GAK-30012000	26	9	RC-1381001-KP	10	42	SM-4030801-SB	26	35
B3317-704-000	24	18	GAK-30013000	26	8	RC-1850001-KP	4	22	SM-4031401-SB	26	32
B3318-704-L00-A	24	7	GAK-30014000	26	52	RE-0300000-KO	18	17	SM-4031501-SC	17	8
B3320-704-L00-A	24	3	GAK-30015000	26	47	RE-0320000-KO	14	33	SM-4051001-SB	26	12
B3404-122-000	20	8	GAK-30016000	26	29	RE-0320000-KO	26	50	SM-4051001-SB	26	22
B3417-552-000	28	26	GPF-01002000	28	37	RE-0400000-KO	8	50	SM-4051405-SE	24	12
B3419-122-000	22	18	GPF-01003000	28	32	RE-0400000-KO	16	39	SM-6061610-SC	24	6
B3431-552-000-A	22	17	GPF-01004000	28	31	RE-0400000-KO	17	21	SM-9061203-SE	28	59
B3514-412-000	20	18	GPF-01005000	28	30	RE-0400000-KO	17	30	SM-9081423-SE	28	43
B3536-122-000	20	9	GPF-01008000	28	34	RE-0400000-KO	26	57	SM-9082023-SE	28	53
B4123-522-00B	12	16	GPF-01011000	28	47	RE-0500000-KO	8	7	SQ-1150501-SD	20	6
B7114-012-000	28	42	GPF-01012000	28	9	RE-0500000-KO	8	14	SS-1120710-SP	2	55
									SS-2060210-SP	16	8



NUMERICAL INDEX OF PARTS

索引

Part No.	Page	Ref.	Part No.	Page	Ref.	Part No.	Page	Ref.	Part No.	Page	Ref.
品番	頁	No.	品番	頁	No.	品番	頁	No.	品番	頁	No.
SS-2090620-SP	12	13	SS-6151220-SP	26	64	SS-9151610-SR	28	15	110-08059	4	15
SS-2110915-SP	2	53	SS-6660610-TP	16	20	SS-9182010-SN	22	11	110-08109	4	18
SS-4080620-TP	10	28	SS-6661110-SP	4	16	SS-9661120-CP	28	24	110-08356	10	54
SS-4080620-TP	16	11	SS-6700710-SH	22	5				110-08455	10	1
SS-4110515-SP	23	15	SS-6700710-SH	26	40	TA-0850604-RO	2	9	110-08604	10	33
SS-4110615-SP	17	3	SS-6700710-SH	28	7	TA-0850604-RO	12	27	110-08703	10	32
SS-4110715-SP	16	12	SS-7080510-TP	6	10	TA-1250406-RO	2	59	110-08703	12	54
SS-4110715-SP	16	28	SS-7081310-SP	23	24	TA-1250705-RO	2	10	110-08802	10	35
SS-4111815-SP	17	7	SS-7090410-SP	18	10	TA-1470702-RO	2	18	110-08901	10	30
SS-4120615-SP	2	21	SS-7090610-SP	16	42	TA-1470704-RO	2	22	110-09008	10	31
SS-4120615-SP	2	35	SS-7090910-SP	8	31	TA-1750502-RO	14	20	110-09008	12	57
SS-4120615-SP	2	36	SS-7090910-SP	12	49	TA-2000502-RO	2	23	110-09107	10	51
SS-4120615-SP	8	58	SS-7090910-SP	12	52	TA-2101002-RO	2	19	110-09107	12	55
SS-4120615-SP	8	64	SS-7090910-SP	12	59	TA-2101002-RO	2	25	110-09206	10	18
SS-4120615-SP	14	17	SS-7110350-SP	23	19				110-09206	12	53
SS-4120615-SP	14	30	SS-7110410-SP	8	62	WP-0330500-MB	26	33	110-09305	10	26
SS-4120615-SP	18	28	SS-7110510-SP	10	24	WP-0330501-SB	26	30	110-09404	10	23
SS-4120615-SP	20	13	SS-7110570-SP	12	19	WP-0450000-SD	16	55	110-09800	10	9
SS-4120915-SP	2	1	SS-7110710-SP	23	8	WP-0450801-SD	4	31	110-09909	10	11
SS-4120915-SP	2	12	SS-7110740-TP	8	54	WP-0450846-SP	8	65	110-10006	10	14
SS-4120915-SP	2	16	SS-7110740-TP	8	61	WP-0480856-SP	23	7	110-10303	10	21
SS-4120915-SP	6	25	SS-7110740-TP	10	43	WP-0501016-SD	23	25	110-10808	10	50
SS-4120915-SP	6	29	SS-7110740-TP	17	24	WP-0553216-SD	17	12	110-10907	10	45
SS-4120915-SP	10	61	SS-7111120-SP	10	63	WP-0570716-SE	26	59	110-10907	10	60
SS-4120915-SP	17	15	SS-7111410-SP	26	65	WP-0600816-SP	14	8	110-11301	10	22
SS-4120915-SP	23	4	SS-7111810-SP	8	30	WP-0621016-SD	26	53	110-14008	10	20
SS-4120915-SP	28	27	SS-7120770-SH	10	10	WP-0621016-SH	16	32	110-14156	10	56
SS-4121015-SP	2	4	SS-7121410-SP	10	41	WP-0650816-SP	8	21	110-14206	10	48
SS-4121015-SP	18	27	SS-7121410-SP	10	55	WP-0661016-SP	8	23	110-14354	10	62
SS-4150915-SP	8	47	SS-7151210-SP	26	48	WP-0671016-SE	28	61	110-15005	6	32
SS-4150915-SP	16	47	SS-7620750-SP	14	21	WP-0871602-SE	28	55	110-15104	6	36
SS-4150915-SP	17	32	SS-7681650-TP	4	27	WP-1221016-SP	18	5	110-15203	6	28
SS-4150915-SP	20	33	SS-7701510-SP	23	11	WP-1702600-SO	24	19	110-17209	4	2
SS-4150915-SP	23	5	SS-8090410-SP	2	49	WP-1703001-SC	17	27	110-18405	8	49
SS-4151215-SP	16	63	SS-8110410-TP	6	38	WS-0310002-KN	18	22	110-18504	2	38
SS-6060210-SP	2	65	SS-8110520-TP	16	22	WS-0310702-KS	26	15	110-18603	2	60
SS-6080340-SP	20	4	SS-8120410-SP	12	26	WS-0310702-KS	26	19	110-18801	6	8
SS-6080410-SP	2	7	SS-8120740-SP	12	47	WS-0310702-KS	26	25	110-18900	2	41
SS-6080720-SP	8	26	SS-8120740-SP	12	56	WS-0310702-KS	26	31	110-20005	20	23
SS-6090510-SP	14	2	SS-8150410-SP	12	30	WS-0310702-KS	26	34	110-20054	20	19
SS-6090510-SP	16	16	SS-8150432-TH	6	35	WS-0510002-KN	24	16	110-20203	20	29
SS-6090620-SP	10	19	SS-8150432-TH	10	44	WS-0511302-KB	26	13	110-20302	20	20
SS-6090620-SP	10	37	SS-8150710-SP	2	37	WS-0511302-KB	26	21	110-20401	20	27
SS-6090620-SP	10	52	SS-8150710-SP	10	36	WS-0621210-KR	28	60	110-20500	20	25
SS-6090670-TP	4	19	SS-8150912-TH	4	13	WS-0861410-KR	28	54	110-20609	20	26
SS-6090670-TP	6	6	SS-8151150-SP	4	1	WS-1643202-KR	24	21	110-20708	20	24
SS-6090670-TP	10	7	SS-8151550-SP	4	32				110-20807	20	28
SS-6110420-TP	6	31	SS-8153010-SR	22	13	110-00510	2	14	110-20906	20	22
SS-6110610-TP	2	61	SS-8153010-SR	28	14	110-00619	2	15	110-21003	20	35
SS-6110610-TP	12	39	SS-8153010-SR	28	36	110-00700	2	34	110-21300	20	16
SS-6110710-TP	16	61	SS-8660410-SP	12	46	110-00858	2	8	110-21409	20	31
SS-6110710-TP	18	25	SS-8660530-TP	12	18	110-01104	2	66	110-21508	20	1
SS-6110820-TP	14	7	SS-8660530-TP	26	45	110-01500	2	39	110-21706	16	64
SS-6111010-SP	6	34	SS-8660530-TP	28	11	110-01609	2	64	110-23009	22	2
SS-6111010-SP	20	34	SS-8660610-TP	4	24	110-01658	2	62	110-23009	28	4
SS-6111030-TP	14	15	SS-8660610-TP	4	25	110-02409	4	20	110-23108	22	3
SS-6111210-SP	4	30	SS-8660610-TP	10	47	110-02508	4	21	110-23108	26	38
SS-6120930-TP	10	16	SS-8660610-TP	10	59	110-02904	4	41	110-23108	28	5
SS-6121210-SP	10	57	SS-8660810-TP	6	16	110-04009	6	24	110-23207	28	6
SS-6121210-SP	14	19	SS-8660810-TP	6	18	110-04207	6	27	110-23306	23	6
SS-6121220-TP	8	41	SS-8660810-TP	6	21	110-05105	6	9	110-23603	23	10
SS-6121220-TP	8	43	SS-8660810-TP	6	23	110-05204	4	7	110-23702	22	20
SS-6121220-TP	10	5	SS-8681650-TP	4	10	110-06103	8	32	110-23751	22	16
SS-6121220-TP	12	24	SS-9111113-TP	14	37	110-06350	8	6	110-23801	22	21
SS-6121220-TP	12	25	SS-9151160-CP	28	23	110-06756	8	4	110-24007	22	7
SS-6121220-TP	12	42	SS-9151540-SR	22	22	110-06905	8	8	110-24007	28	12
SS-6121220-TP	12	48	SS-9151540-SR	28	20	110-07101	8	9	110-24106	22	8
SS-6121220-TP	12	66	SS-9151610-SR	22	14	110-08000	4	17	110-24106	28	17



NUMERICAL INDEX OF PARTS

索引

Part No. 品番	Page 頁	Ref. No.	Part No. 品番	Page 頁	Ref. No.	Part No. 品番	Page 頁	Ref. No.	Part No. 品番	Page 頁	Ref. No.
110-24205	22	15	111-01300	17	17	112-12909	14	4	112-33202	18	15
110-24304	22	23	111-02001	17	4	112-13006	14	16	112-33301	18	7
110-24403	22	19	111-02100	17	5	112-13105	2	24	112-33400	18	4
110-24502	22	10	111-02209	17	6	112-14004	12	43	112-33657	18	13
110-30202	2	26	111-02308	17	14	112-14103	12	22	112-33855	18	24
110-30301	2	20	111-02506	17	2	112-14202	12	21	112-34150	18	12
110-30400	2	67	111-02605	2	13	112-14301	12	20	112-34309	18	2
110-32158	4	33	111-41355	6	42	112-14400	12	29	112-34408	18	6
110-32265	4	36	111-81500	24	14	112-14509	12	40	112-34507	18	16
110-35003	6	3	111-81559	24	1	112-14707	12	31	112-34606	18	8
110-37157	10	40	111-81609	24	10	112-14806	12	36	112-40108	6	45
110-37207	10	38	111-81708	24	15	112-14905	12	37	112-45156	28	3
110-37355	10	25	111-81757	24	9	112-15001	12	34	112-45206	28	18
110-38650	6	46	111-81807	24	5	112-15100	12	32	112-45305	28	16
110-38759	6	44	111-81906	24	2	112-15209	8	40	112-45404	28	19
110-38809	6	33	112-00151	2	5	112-16009	12	3	112-45552	28	28
110-38908	6	41	112-00201	2	6	112-16157	12	1	112-45602	28	33
110-39062	4	5	112-00300	2	57	112-16306	12	65	112-45701	28	29
110-39070	4	4	112-00409	2	56	112-16405	12	12	112-45800	28	51
110-40052	16	5	112-00508	2	2	112-16504	12	11			
110-40201	16	7	112-00607	2	3	112-16603	12	5			
110-40300	16	6	112-00805	2	58	112-16702	12	6			
110-40607	16	35	112-02009	4	42	112-16801	12	7			
110-40706	16	37	112-02108	4	11	112-16900	8	67			
110-40854	16	45	112-02207	4	12	112-17106	8	38			
110-40953	16	44	112-02306	4	14	112-17205	8	37			
110-41308	16	43	112-03106	6	26	112-17353	8	25			
110-41407	16	40	112-04005	8	34	112-17601	8	35			
110-41506	16	41	112-04104	8	28	112-20001	8	51			
110-41605	16	38	112-04203	8	27	112-20100	8	17			
110-41704	16	29	112-04302	8	29	112-20209	2	48			
110-41852	16	30	112-04401	8	33	112-20252	2	40			
110-42058	16	24	112-04559	8	19	112-20308	8	66			
110-42207	16	50	112-04609	8	20	112-21504	20	32			
110-42264	16	23	112-05002	8	22	112-21603	20	12			
110-42306	16	26	112-05101	8	18	112-21652	20	7			
110-42405	16	31	112-05200	8	5	112-21702	20	11			
110-42504	16	14	112-05309	8	12	112-21801	20	10			
110-42553	16	13	112-05408	8	13	112-21900	20	14			
110-42652	16	15	112-06000	10	17	112-22007	20	5			
110-42751	16	25	112-06208	10	4	112-22502	23	9			
110-42850	16	19	112-06307	10	6	112-22551	23	2			
110-42959	16	21	112-06406	10	8	112-22569	23	1			
110-43007	16	60	112-06455	10	2	112-22601	23	3			
110-43106	16	53	112-06653	14	3	112-22700	23	12			
110-43205	16	52	112-07008	14	35	112-25257	4	29			
110-43304	16	57	112-10002	12	17	112-26008	6	11			
110-43353	16	49	112-10101	12	14	112-26107	6	4			
110-43403	16	54	112-10200	12	15	112-27006	14	9			
110-43551	16	65	112-10309	12	58	112-27501	17	29			
110-45002	2	29	112-10408	12	61	112-27550	17	23			
110-45051	2	28	112-10507	12	63	112-27600	17	25			
110-45101	2	32	112-10606	12	60	112-27758	17	18			
110-45200	2	30	112-10705	12	50	112-28004	17	20			
110-45309	2	33	112-10804	12	51	112-28103	17	22			
110-45408	8	56	112-10903	12	64	112-28202	17	11			
110-45507	8	55	112-11000	12	44	112-28251	17	1			
110-45606	8	59	112-11109	14	22	112-28301	16	69			
110-45705	8	48	112-11208	14	36	112-30000	12	28			
110-45804	8	57	112-11307	14	23	112-30109	8	36			
110-45903	8	53	112-11455	14	6	112-30554	8	52			
110-46000	8	63	112-11851	14	12	112-30802	8	15			
110-47057	22	1	112-12156	14	5	112-30901	8	60			
110-47107	22	4	112-12206	14	29	112-31503	20	36			
110-47107	26	37	112-12354	14	34	112-32055	16	1			
110-52701	10	13	112-12610	14	28	112-32105	16	3			
111-00104	2	27	112-12701	14	31	112-33053	18	18			
111-00252	10	34	112-12800	14	32	112-33061	18	1			